

# 지방보조금관리시스템(보탬e) 지방자치단체 담당자 교육 교재

국고보조금 - 보조금 결산관리



1. 지방보조금관리시스템(보탬e) 개요 및 권한
2. 국고보조금 결산관리

- 3
- 12



# 1

## 지방보조금관리시스템(보탬e) 개요 및 권한



# 1 보탬e 시스템 소개



**투명하고 편리한**  
지방보조사업 관리

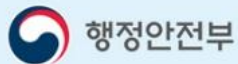

**보탬e**는 단계적 개통으로  
더욱 편리하게 고도화 됩니다

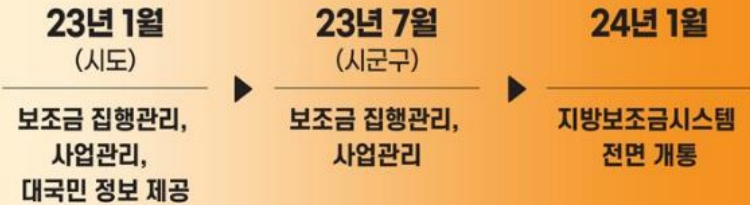

# 1 보탬e 시스템 소개

## 보탬e가 변화시킬 지방보조사업은?



참여하고 싶어요!

믿을 수 있나요?

편리할까요?

### 플랫폼 서비스

지방보조사업의 모든 것을 한눈에 확인합니다.

지자체 모든 공모 현황 통합검색 가능

지자체 모든 지방보조사업 집행현황과 통계 공개

나의 관심 보조사업 맞춤형 검색

### 투명성 확보

지방보조금 사용을 투명하고 꼼꼼하게 관리합니다.

보조사업 온라인 검증체계 마련

보조금 실 집행상황과 증빙자료 수시 확인 가능

### 스마트 관리

지방보조금 업무를 전산화 자동화했습니다.

수작업을 대폭 없애고 정산보고 등 자동화 기능

행정관청 직접 방문없이 보조사업 신청 및 결과 확인 가능

## 보탬e는?

지방보조사업에 대한 계획부터 사후관리까지 업무처리 전 과정을 정보화하고 온라인으로 모아 한 곳에서 관리할 수 있는 편리하고 투명한 지방보조금관리 시스템입니다.

### 사업정보 확인

맞춤형 보조사업, 공모사업, 보조사업 통계, 공시 정보

### 신청, 진행사항 확인

교부, 집행, 정산



### 관리와 정산

온라인검증, 부정예방, 정산보고서 자동생성

# 1 보탬e 시스템 소개

## 정확하고 편리한 보탬e

각 지자체가 관리하는  
지방보조금관리정보를 하나로 통합하고,  
관리는 전산화, 자동화됩니다.



지방보조  
사업자

방문 접수 없이  
보탬e에서  
사업의 모든 과정을  
관리해요!

일반국민

보탬e에서  
맞춤형 서비스를  
제공받아요!

지자체

보조사업관리가  
수작업에서  
자동화로  
편리해졌어요!

## 튼튼하고 투명한 보탬e

지방보조금이 바르게 쓰이도록  
집행상황과 증빙자료를 언제든 확인 가능합니다.

온라인 관리로 서류는 간소해지고

자동 정산 처리로  
보조금 유용을 차단하는 것은 물론

온라인 자격검증, 이상징후 모니터링,  
지자체 간 부정수급자 데이터 공유 등으로

**보조금 중복·부정 수급이 예방 됩니다.**



## 2 보탬e 시스템 관리범위 안내 (1)



- 지방보조금관리시스템 공식명칭 : 보탬e 시스템
- 보탬e 시스템 접속방법
  1. 이호조+ 의 좌측메뉴 하단 보탬e 아이콘 클릭

국고보조금 100%, 국고보조금과 시도, 시군구비 매칭사업

▶▶▶ 국고보조금관리시스템 (e나라도움) 사용

민간/공공  
보조사업자

100% 지방비 사업

▶▶▶ 지방보조금관리시스템 (보탬e) 사용

## 2 보탬e 시스템 관리범위 안내 (2)

- 국고보조사업 중 지자체 수행 절차 일부 업무는 지방보조금(보탬e) 시스템에서 처리  
예) 보조금신청관리, 예산통보, 교부신청, 정산관리 등

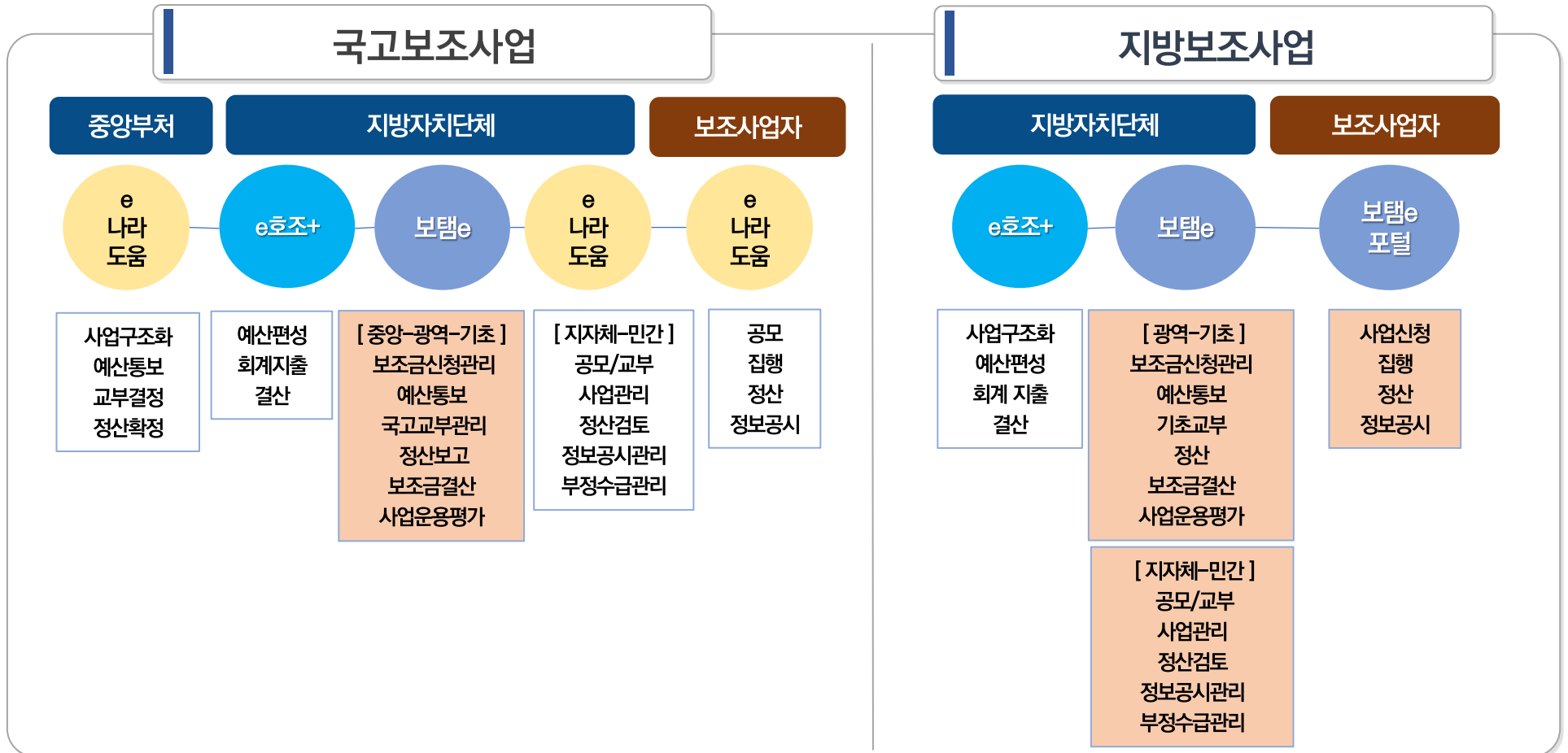

### 3 지방자치단체 공무원 보탬e 권한

※ 권한신청 : e호조+ (공통관리-사용자/조직-사용자-사용자관리)

권한 체계 구분	권한 구분	권한 설명	기본권한
	광역보조사업총괄담당자 SM002	광역 보조사업 총괄담당자로서 보조금 신청, 교부신청 등 총괄 업무 관리	
	기초보조사업총괄담당자 SM003	기초 보조사업 총괄담당자로서 보조금 신청, 교부신청 등 총괄 업무 관리	
	보조사업총괄담당자 SM004	보조금사업의 총괄담당자 기본권한으로써, 보조사업관리, 공모심의관리, 수행점검, 부정수급, 중요재산, 운용평가, 정보공시 등 보조사업 전체를 총괄하여 관리	
	광역보조사업담당자 SM005	광역자치단체 보조사업 담당자로서 보조금 예산 및 교부 업무 담당	기본권한
	기초보조사업담당자 SM006	기초자치단체 보조사업 담당자로서 보조금 예산 및 교부 업무 담당	기본권한
보조사업담당자 SM007	각 부서별 지방보조금 사업담당자를 말하며, 보조사업에 대한 예산, 교부, 정산의 모든 과정에 대하여 처리를 담당	기본권한	

### 3 지방자치단체 공무원 보탬e 권한

	권한 구분	권한 설명	기본권한
권한 체계 구분	부정예방담당자 LS001	부정수급모니터링 의심사업 점검 이행관리 총괄, 부정수급자 및 수행배제 등 총괄 수행	
	광역보조사업이체담당자 SM015	광역 금융관리담당자로 자치단체 지방보조금 전용예치계좌에 반환된 금액을 세외수입 계좌 또는 e호조 반납계좌로 이체처리 수행	
	기초보조사업이체담당자 SM016	기초 금융관리담당자로 자치단체 지방보조금 전용예치계좌에 반환된 금액을 세외수입 계좌 또는 e호조 반납계좌로 이체처리 수행	
	금융관리담당자 SM020	지방보조금시스템의 금융관리 담당자로 금융관리전반의 업무 관리 ※ 「지방보조금관리기기준」 보조금관리관, 보조금담당	
	예산결산총괄담당자 보조금결산총괄담당자 SA101	결산총괄담당자	

## 4 보탬e 업무흐름도(국고보조금)

e나라도움 업무

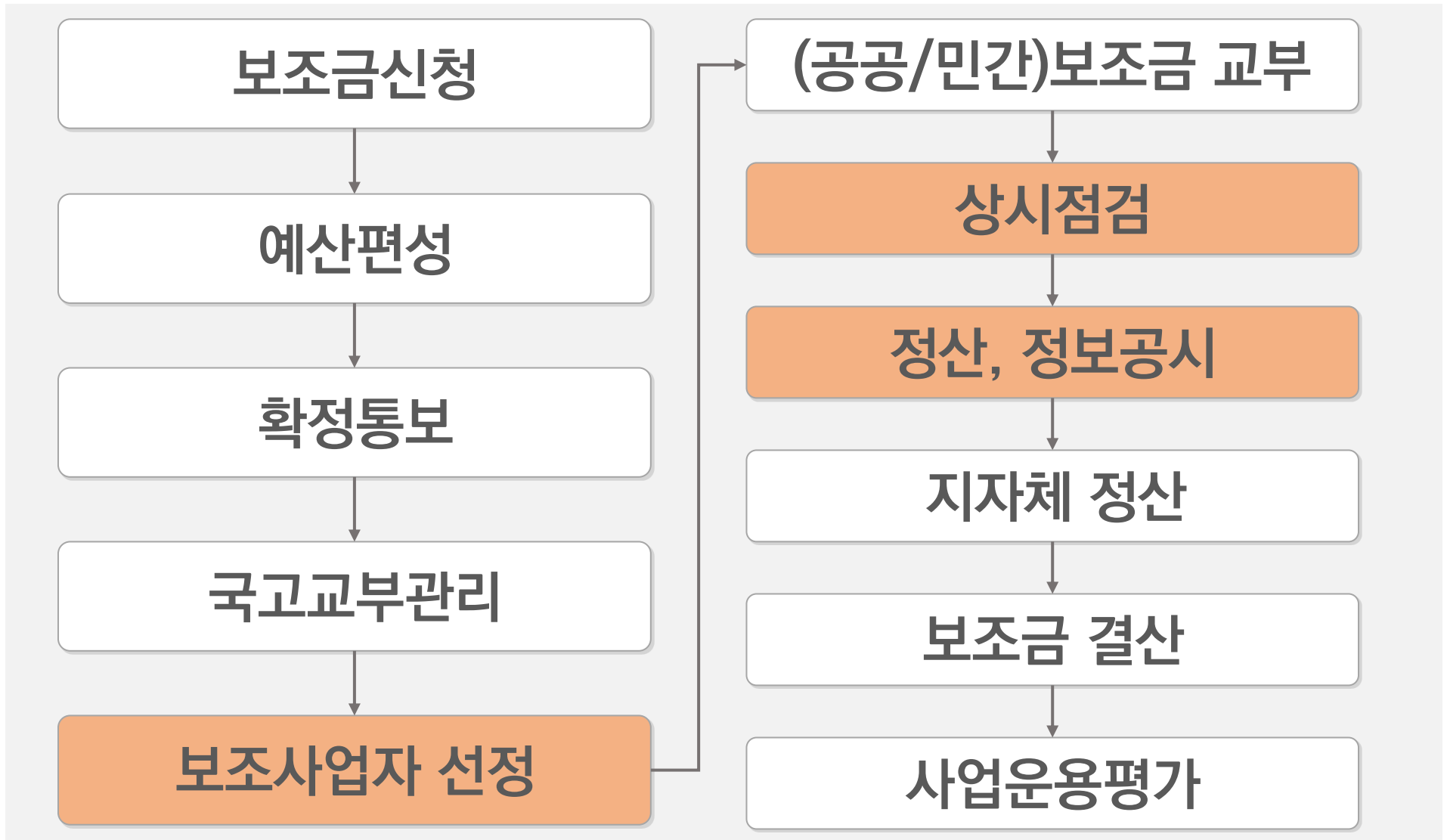

# 2

## 국고보조금 결산관리



# ■ 보조금결산 업무흐름도

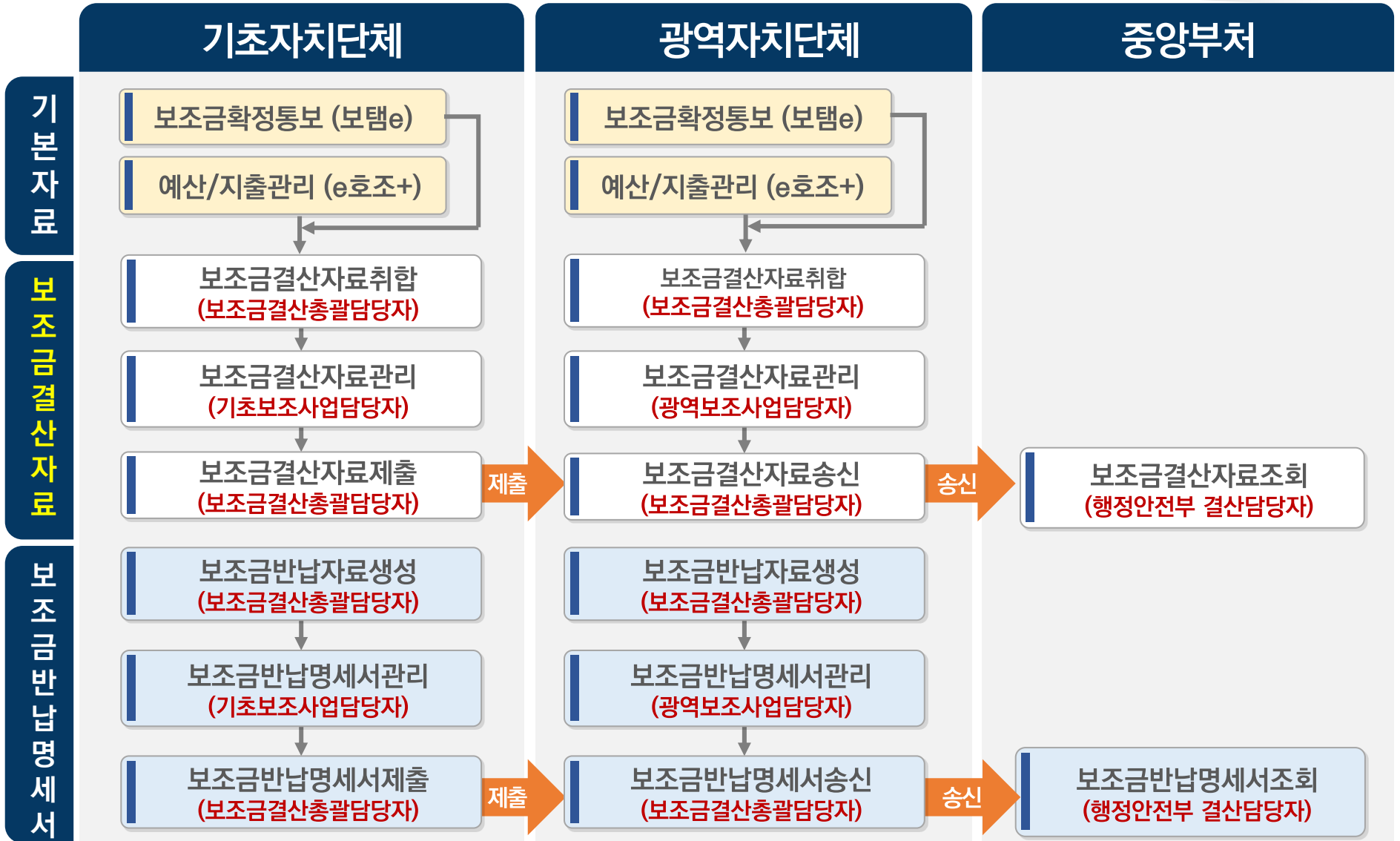



## 2 결산부서관리 (e호조 메뉴)

### ☑ 결산관리-예산결산-결산기준정보관리-결산부서관리 (61001)

결산부서관리 (61001, 구 23005) 서비스 요청 결산관리 > 예산결산 > 결산기준정보관리 > 결산부서관리 ☆ ?

1 \*회계연도 2025 2 [조회]

• 결산부서관리 총 0 건

부서기준일자 2025-12-31 가져오기 영삭제 저장

상태	NO	권서코	권서명	순	위원회고	위원회명	순	실국코드	실국명	순	부서코드
<input type="checkbox"/>	1										
<input type="checkbox"/>	2										
<input type="checkbox"/>	3										
<input type="checkbox"/>	4										
<input type="checkbox"/>	5										
<input type="checkbox"/>	6										
<input type="checkbox"/>	7										
<input type="checkbox"/>	8										
<input type="checkbox"/>	9										
<input type="checkbox"/>	10										
<input type="checkbox"/>	11										
<input type="checkbox"/>	12										
<input type="checkbox"/>	13										
<input type="checkbox"/>	14										
<input type="checkbox"/>	15										
<input type="checkbox"/>	16										
<input type="checkbox"/>	17										
<input type="checkbox"/>	18										
<input type="checkbox"/>	19										
<input type="checkbox"/>	20										

\* '가져오기' 후 부서별 위원회가 상이할 경우 기준정보의 위원회등록 메뉴에서 부서와 위원회를 다시 매핑하신 후 '가져오기' 하시길 바랍니다.

### 업무순서

- ① 결산회계연도 선택
  - ② [조회] 버튼 클릭
- 예산결산총괄담당자 업무



# 4 결산서작성마감일관리 (e호조 메뉴)

## ☑ 결산관리-예산결산-결산마감관리-결산서작성마감일관리 (61004)

결산서작성마감일관리 (61004, 구 23003) 서비스 요청 결산관리 > 예산결산 > 결산마감관리 > 결산서작성마감일관리 ☆ ?

1 \*회계연도 2025 \*결산차수 결산 1

\*보고서구분 보조금집행현황등록 회계유형 전체

2 [조회]

▶ 결산서작성마감일관리 총 41 건

3 마감일 2026-01-31 [일괄적용] 4

상태	NO	회계구분	마감일	마감상태
<input checked="" type="checkbox"/>	1	일반회계	100 일반회계	미등록
<input checked="" type="checkbox"/>	2	기타특별회계	201 도시철도건설사업비특별회계	미등록
<input checked="" type="checkbox"/>	3		202 교통사업특별회계	미등록
<input checked="" type="checkbox"/>	4		210 광역교통시설특별회계	미등록
<input checked="" type="checkbox"/>	5		204 주택사업특별회계	미등록
<input checked="" type="checkbox"/>	6		205 도시개발특별회계	미등록
<input checked="" type="checkbox"/>	7		215 균형발전특별회계	미등록
<input checked="" type="checkbox"/>	8		216 학교용지부담금특별회계	미등록
<input checked="" type="checkbox"/>	9		208 의료급여기금특별회계	미등록
<input checked="" type="checkbox"/>	10		209 한강수질개선특별회계	미등록
<input checked="" type="checkbox"/>	11		214 소방특별회계	미등록
<input checked="" type="checkbox"/>	12	공기업특별회계	302 수도사업특별회계	미등록
<input checked="" type="checkbox"/>	13		303 공기업하수도사업특별회계	미등록
<input checked="" type="checkbox"/>	14	기금	401 통합재정안정화기금 통합계정	미등록
<input checked="" type="checkbox"/>	15		412 통합재정안정화기금 재정안정화계정	미등록
<input checked="" type="checkbox"/>	16		406 중소기업육성기금 융자계정	미등록
<input checked="" type="checkbox"/>	17		433 중소기업육성기금 투자계정	미등록
<input checked="" type="checkbox"/>	18		427 중소기업육성기금 사회적경제계정	미등록
<input checked="" type="checkbox"/>	19		405 식품진흥기금	미등록

6 [마감] [X 마감취소] 5 [저장]

### 업무순서

- ① 회계연도, 결산차수 선택. 보고서구분은 보조금집행현황 등록으로 선택
- ② [조회] 버튼 클릭
- ③ 결산마감일 적용할 항목을 선택
- ④ 마감일 설정 후 [일괄적용] 버튼 클릭
- ⑤ [저장] 버튼 클릭
  - 마감일부터 사업부서는 보조금결산자료관리(94023) 화면에 조회만 가능, 보조금 총괄담당자는 조회/수정 가능. 단, 마감처리 이후엔 보조금 총괄담당자도 조회만 가능
- ⑥ [마감] 버튼 클릭

# 5 보조사업 집행내역 검증추출건수 조회 (보템e)

보조사업집행내역검증추출건수조회
상세

회계연도	보조사업구분	보조금검증항목	추출건수
	국고보조금	확정통보(확정내시) 미처리건	
	시도비보조금	확정통보(확정내시) 미처리건	
	국고보조금	통보미매핑사업 예산 편성건	
	국고보조금	통보매핑사업 예산 미편성건	
	국고보조금	통보매핑사업 집행액 0인건	
	국고보조금	송금통지 미입력건	1541
	국고보조금	확정통보(확정내시) 미처리건	19
	시도비보조금	확정통보(확정내시) 미처리건	11
	국고보조금	통보미매핑사업 예산 편성건	1
	국고보조금	통보매핑사업 예산 미편성건	3
	국고보조금	통보매핑사업 집행액 0인건	2

**안내**

- 항목을 더블클릭 시 보조사업 집행내역검증 상세를 보실 수 있습니다.
- 집행내역검증 추출건수는 하루 한번 취합하여 보여줍니다.(전일 업무마감 기준)
- 추출건수는 확정내시, 이월내시를 포함한 전체건수가 표기됩니다.

(  오늘하루  일주일 ) 동안 이 창을 다시 열지 않음
닫기

사이트맵

**업무 따라하기**

어떻게 업무를 해야할지 잘 모르시겠어요?

보조사업신청(...)  
정산관리

**공지사항** 공통 지자체

- 일반 2025년 10월 보템e 비대면(화상) 교육 ... 2025-09-09
- 일반 2025년 10월 보템e 상설(실습) 교육 수... 2025-09-09
- 일반 2025년도 10월 통합지방재정시스템(e... 2025-09-08
- 일반 자치단체 자체시스템 API 연계 개발 가... 2025-08-26
- 직업 [인천 및 산하 기초단체 한정] 카드정보... 2025-08-22

**도움센터**

업무도움말

FAQ

서비스요청

교육신청

클래스

※ 보조사업집행내역검증 (96049)에서 상세보기

# 6 보조사업집행내역검증

## ☑ 현황모니터링-보조사업집행내역검증-보조사업집행내역검증 (96049)

보조사업집행내역검증 (96049, 구 34672) 서비스 요청 현황모니터링 > 보조사업집행내역검증 > 보조사업집행내역검증 ☆ ?

2 \*회계연도 2025 \*보조사업구분 국고보조금 부서

국고내역사업  국고보조금  지자체보조사업

시도비보조금

조회구분  전체  검증  제외  통보(내시)구분  전체  확정중보  확정중보(미결)

1 확정통보(확정내시) 미처리건

통보미매핑사업 예산 편성건	통보매핑사업 예산 미편성건	통보매핑사업 예산액 초과지출건	통보매핑사업 집행액 0인건	송금통지 미입력건
----------------	----------------	------------------	----------------	-----------

▶ 확정통보미처리자료 총 81 건 (단위: 원)

통보구분	국고내역사업명	국고내역사업코드	국고내역사업코드	고지일자	국비	국비 입력액	작성여부	최종수정자	제외
확정통보	확정통보(확정내시)관리					1,028,710,000	작성중		
확정통보						51,061,900,0	작성중		
확정통보						3,235,317,000	작성중		
확정통보						3,150,910,000	작성중		
확정통보						255,800,000	작성중		
확정통보(이월)						0	미작성		
확정통보						100,200,000	작성중		
확정통보						3,808,300,000	작성중		
확정통보						1,485,185,000	작성중		
확정통보(이월)						0	미작성		
확정통보						230,000,000	작성중		
확정통보						3,338,588,000	작성중		
확정통보						1,181,000,000	작성중		
확정통보						1,913,304,000	작성중		
확정통보						5,494,219,000	작성중		

3

### 업무순서

- ① [확정통보(확정내시) 미처리건] 탭 선택
  - ② 조회 조건 선택 후 [조회] 버튼 클릭
- 보조사업구분에서 국고보조금 선택
  - [제외등록]을 선택하면 보탭 e 로그인시 표시되는 팝업창에서 정보표시 안됨. 현재 화면의 조회구분에서 '전체' '제외'를 선택하면 조회
  - 확정통보화면에서 작성여부 - '작성중', '미작성'인 자료 조회
- ③ [상세] 버튼 클릭하면 '확정통보(확정내시)관리' 팝업 조회

# 6 보조사업집행내역검증

## ☑ 현황모니터링-보조사업집행내역검증-보조사업집행내역검증 (96049)

보조사업집행내역검증 (96049, 구 34672) 서비스 요청 현황모니터링 > 보조사업집행내역검증 > 보조사업집행내역검증 ☆ ?

2 회계연도 2025 \*보조사업구분 국고보조금 부서

국고내역사업   지자체보조사업

조회구분  전체  검증  제외 예산구분  전체  당해  이월

1 확정통보(확정내역 미처리건) **통보미매핑사업 예산 편성건** 통보매핑사업 예산 미편성건 통보매핑사업 예산액 초과지출건 통보매핑사업 집행액 0인건 송금통지 미입력건

▶ 통보미매핑 예산편성건 총 77 건 (단위: 원)

예산구분	부서	지자체회계명	광역보조사업명	광역보조사업코드	표준재원	예산액	지출액	제외사유
당해					군특보조금	684,480,000	0	
당해					기금보조금	20,584,000	0	
이월					군특보조금	186,912,000	0	
당해					기금보조금	8,800,000	8,800,000	
당해					기금보조금	10,000,000	0	
당해					국고보조금	1,165,500,000	18,535,887	
이월					국고보조금	1,500,000,000	32,340,000	
이월					군특보조금	38,500,000	0	
당해					기금보조금	1,525,000,000	544,922,130	
이월					국고보조금	300,000,000	171,359,165	
당해					국고보조금	36,928,000	0	
이월					국고보조금	39,150,000	39,150,000	
이월					국고보조금	6,013,376,500	5,343,511,000	
당해					국고보조금	9,691,000,000	0	
당해					기금보조금	821,485,000	0	

3

### 업무순서

- ① [통보미매핑사업 예산 편성건] 탭 선택
- ② 조회 조건 선택 후 [조회] 버튼 클릭
  - 보조사업구분 확인
    - 광역담당자는 국고보조금으로 고정
    - 기초담당자는 국고보조금 또는 시도비보조금 선택
  - 예산 편성한 보조사업을 확정통보화면에서 등록하지 않은 경우 조회
- ③ [상세] 버튼 클릭하면 '확정통보(확정내시)관리' 팝업 조회

# 6 보조사업집행내역검증

## ☑ 현황모니터링-보조사업집행내역검증-보조사업집행내역검증 (96049)

보조사업집행내역검증 (96049, 구 34672) 서비스 요청 현황모니터링 > 보조사업집행내역검증 > 보조사업집행내역검증 ☆ ?

2

\*회계연도 2025 \*보조사업구분 국고보조금 부서

국고내역사업    지자체보조사업

조회구분  전체  검증  제외  통보(내시)구분  전체  확정통보  확정통보(이월)

1

확정통보(확정내시) 미처리건 | 통보미매핑사업 예산 편성건 | **통보매핑사업 예산 미편성건** | 통보매핑사업 예산액 초과지출건 | 통보매핑사업 집행액 0인건 | 송금통지 미입력건

▶ 통보매핑 예산 미편성건 총 15 건 (단위: 원)

통보구분	부처	회계구분	국고내역사업명	국고내역사업코드	확정통보액	부서	지자체회계명	광역보조사업명
확정통보								
확정통보								
확정통보								
확정통보								
확정통보								
확정통보								
확정통보								
확정통보								
확정통보								
확정통보								
확정통보								
확정통보								
확정통보								
확정통보								
확정통보								
확정통보								
확정통보								
확정통보								
확정통보								
확정통보								
확정통보								

3

### 업무순서

- ① [통보매핑사업 예산 미편성건] 탭 선택
- ② 조회 조건 선택 후 [조회] 버튼 클릭
  - 보조사업구분 확인
    - 광역담당자는 국고보조금으로 고정
    - 기초담당자는 국고보조금 또는 시도비보조금 선택
  - 확정통보 화면에 등록된 보조사업으로 예산을 편성하지 않은 경우 조회
- ③ [상세] 버튼 클릭하면 '확정통보(확정내시)관리' 팝업 조회

# 6 보조사업집행내역검증

## ☑ 현황모니터링-보조사업집행내역검증-보조사업집행내역검증 (96049)

보조사업집행내역검증 (96049, 구 34672) 서비스 요청 현황모니터링 > 보조사업집행내역검증 > 보조사업집행내역검증 ☆ ?

2

\*회계연도 2025 \*보조사업구분 국고보조금 부서

국고내역사업   지자체보조사업

조회구분  전체  검증  제외 통보(내시)구분  전체  확정통보  확정통보(이월)

1

확정통보(확정내시) 미처리건 | 통보미매핑사업 예산 편성건 | 통보매핑사업 예산 미편성건 | **통보매핑사업 예산액 초과지출건** | 통보매핑사업 집행액 0인건 | 송금통지 미입력건

▶ 통보매핑 예산액 초과지출건 총 13 건 (단위: 원)

통보구분	부처	회계구분	국고내역사업명	국고내역사업코드	확정통보액	부서	지자체회계명	광역보조사업명	광역
확정통보									
확정통보									
확정통보									
확정통보									
확정통보									
확정통보									
확정통보									
확정통보									
확정통보									
확정통보									
확정통보									
확정통보									
확정통보									
확정통보									

3

### 업무순서

- ① [통보매핑사업 예산액 초과 지출건] 탭 선택
- ② 조회 조건 선택 후 [조회] 버튼 클릭
  - 보조사업구분 확인
    - 광역담당자는 국고보조금으로 고정
    - 기초담당자는 국고보조금 또는 시도비보조금 선택
  - 예산액보다 지출결의액이 클 경우 조회
- ③ [상세] 버튼 클릭하면 '확정통보(확정내시)관리' 팝업 조회

# 6 보조사업집행내역검증

## ☑ 현황모니터링-보조사업집행내역검증-보조사업집행내역검증 (96049)

보조사업집행내역검증 (96049, 구 34672) 서비스 요청 현황모니터링 > 보조사업집행내역검증 > 보조사업집행내역검증 ☆ ?

2

\*회계연도 2025 \*보조사업구분 국고보조금 부서

국고내역사업 지자체보조사업

조회구분  전체  검증  제외  통보(내시)구분  전체  확정통보  확정통보(이월)

1

확정통보(확정내시) 미처리건 | 통보미매핑사업 예산 편성건 | 통보매핑사업 예산 미편성건 | 통보매핑사업 예산액 초과지출건 | **통보매핑사업 집행액 0인건** | 송금통지 미입력건

▶ 통보매핑 집행액 0인건 총 27 건 (단위: 원)

통보구분	부서	국고내역사업명	국고내역사업코드	광역보조사업명	광역보조사업코드	확정통보액	예산액
확정통보							
확정통보							
확정통보							
확정통보							
확정통보							
확정통보							
확정통보							
확정통보							
확정통보							
확정통보							
확정통보							
확정통보							
확정통보							
확정통보							
확정통보							
확정통보(이월)							
확정통보(이월)							

3

### 업무순서

- ① [통보매핑사업 집행액 0인 건] 탭 선택
- ② 조회 조건 선택 후 [조회] 버튼 클릭
  - 보조사업구분 확인
    - 광역담당자는 국고보조금으로 고정
    - 기초담당자는 국고보조금 또는 시도비보조금 선택
  - 확정통보 화면에서 등록한 보조사업으로 예산을 편성하였으나 지출액이 0원인 경우 조회
- ③ [상세] 버튼 클릭하면 '확정통보(확정내시)관리' 팝업 조회

# 6 보조사업집행내역검증

## ☑ 현황모니터링-보조사업집행내역검증-보조사업집행내역검증 (96049)

보조사업집행내역검증 (96049, 구 34672) 서비스 요청 현황모니터링 > 보조사업집행내역검증 > 보조사업집행내역검증 ☆ ?

2 \*회계연도 2025 \*보조사업구분 국고보조금 부서

국고내역사업   지자체보조사업

조회구분  전체  검증  제외 조회

1 송금통지 미입력건

3 ▶ 당해예산만 조회

부처	국고내역사업명	국고내역사업코드	송금일자	송금액	입력액	작성여부	제외사유
국고광역송금통지내역전송							
<div style="border: 1px solid gray; padding: 5px; margin-bottom: 5px;"> <p>*회계연도 2025 작성여부 전체</p> <p>부처 <input type="text"/> 경성/자본 전체</p> <p>송금일자 2025-01-15 ~ 2025-01-15 1일 2일 1주 1월 연초</p> <p>송금금액 0 - 0 국고내역사업 국고내역사업코드 <input type="text"/></p> <p style="text-align: right;">조회</p> </div>							
작성여부	송금일자	부처명	국고내역사업코드	국고내역사업명	경성/자본	송금액	계좌번호
미작성	합계					172,675,000	
						172,675,000	599900445971
							0880000
							신한은행

▶ 국고광역송금통지내역전송목록 총 1 건 (단위: 원)

작성여부	송금일자	부처명	국고내역사업코드	국고내역사업명	경성/자본	송금액	계좌번호	은행코드	은행명	국비		
										국고보조금	공통보조금	기금보조금
합계						172,675,000				0	0	0
미작성						0				0	0	0

▶ 송금배정내역 총 1 건

사업부서	지자체 사업코드	지자체사업명	이월 구분	재원별계	국비		
					국고보조금	공통보조금	기금보조금
		송금원계		172,675,000	0	0	0
		입력원계		0	0	0	0
		당해		0	0	0	0

저장 제외등록 상세

### 업무순서

- ① [송금통지 미입력건] 탭 선택
- ② 조회 조건 선택 후 [조회] 버튼 클릭
  - 보조사업구분 확인
    - 광역담당자는 국고보조금으로 고정
    - 기초담당자는 국고보조금 또는 시도비보조금 선택
  - 국고보조금, 시도비보조금 송금통지내역을 입력하지 않은 보조사업을 조회
- ③ 국고내역 '국고광역송금통지내역전송' 팝업 조회

# ■ 보조금결산관리 업무흐름도

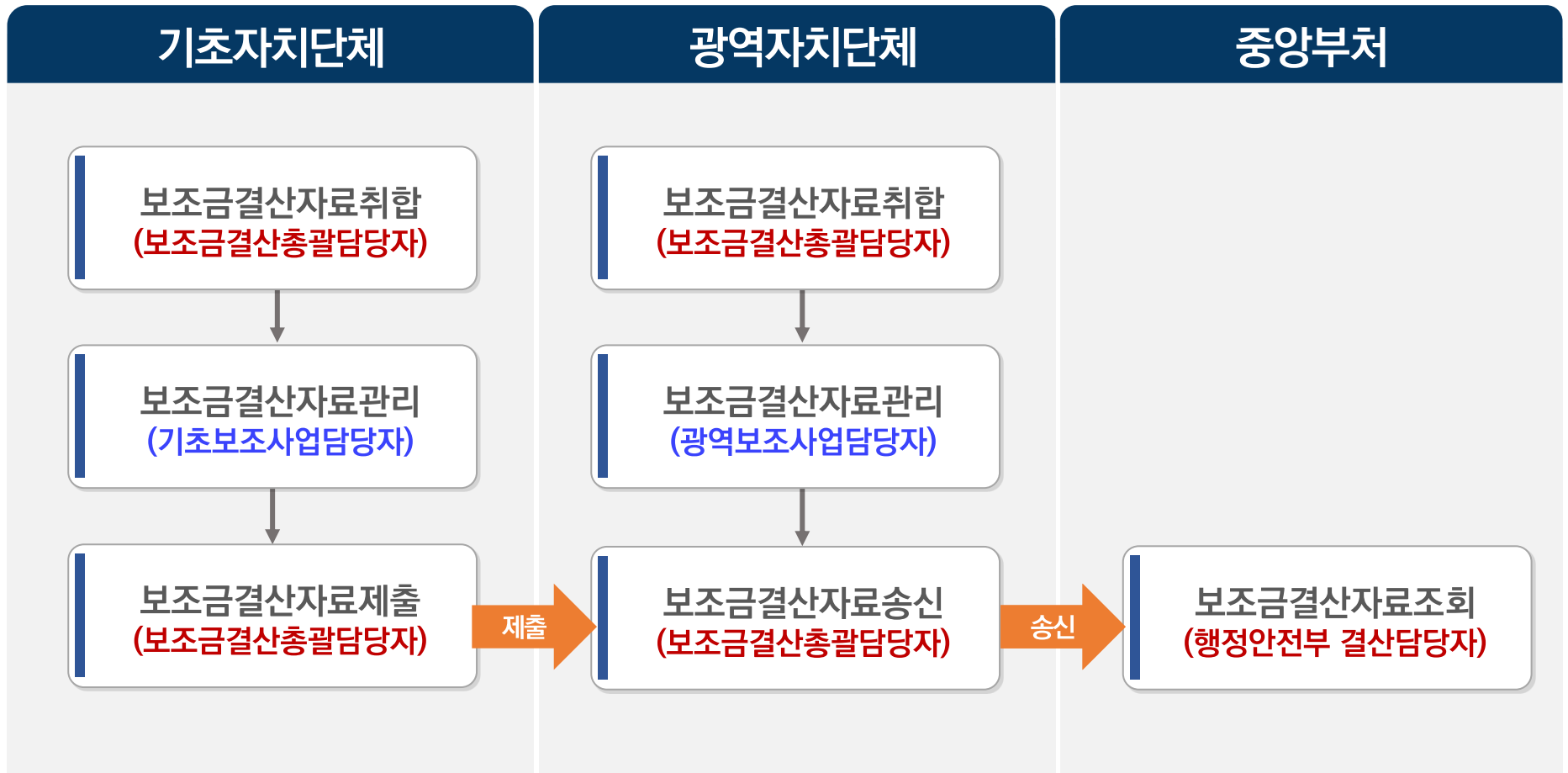

# 7 보조금결산관리 (보조금결산총괄담당자)

## ☑ 보조금결산관리-보조금결산-보조금결산자료취합 (94022)

보조금결산자료취합 (94022, 구 34433)
서비스 요청 [보조금결산관리](#) > [보조금결산](#) > [보조금결산자료취합](#) ☆ ?

1
\*결산회계연도 2025
이전차수변경내역포함여부

보조금집행잔액  
마이너스 처리방식 설정

의료보호기금  
특별회계 제외설정

2

보조금결산재원설정

✓ 자료생성

출력물 조건 설정

공기업 특별회계 설정

**1. 결산 자료 생성 순서**

- 이전 차수변경내역포함여부 확인  
포함여부를 체크하고 자료생성 시 사업담당자가 직접 추가 또는 변경한 결산 자료는 그대로 유지하고, 그외 자료만 생성.  
(지방보조금 > 보조금결산관리 > 보조금결산 > 보조금결산자료관리 화면에서 결산 자료 조회 시 흰색으로 표시되는 내역만 다시 생성됨)
- 보조금결산재원설정  
표준재원에 해당하는 결산재원 선택 후 저장.  
※ 설정 내역 변경 후 '자료생성'을 다시 실행해도 사업담당자가 수정한 결산자료는 변경되지 않습니다.  
결산재원 설정 시 불명확한 경우 예산팀과 협의 후 설정하세요.
- 자료생성  
지방보조금 > 보조금예산 > 보조금통보(통보)관리 > 확정통보(확정통보)관리 화면에서 부처의 보조사업에 자치단체가 등록한 지자체사업을 기준으로 결산자료 일괄 생성.  
※ '자료생성'을 다시 실행하는 경우 사업담당자가 삭제한 결산 자료도 생성됩니다.  
결산 작업 중에는 지방보조금 > 보조금결산관리 > 보조금결산 > 보조금결산자료관리 화면에서 사업담당자가 '재취합' 버튼을 실행합니다.

**2. 보조금집행잔액 마이너스 처리방식 설정**

- 보조금결산자료 출력 시 마이너스 집행잔액 반영 여부를 설정.  
반영 : 마이너스 집행잔액 그대로 표시하고 합산  
미반영 : 상세내역은 마이너스 집행잔액 그대로 표시하고 소계, 합계, 총계 항목만 0원으로 합산  
※ 자료 생성 작업과 관련이 없으며 출력물에 영향을 주는 설정입니다.

**3. 의료보호기금특별회계 제외설정**

- 의료보호기금특별회계로 설정한 회계구분은 보조금결산자료 출력 시 선택 출력 가능(포함 또는 미포함)  
※ 자료 생성 작업과 관련이 없으며 출력물에 영향을 주는 설정입니다.

**4. 출력물조건 설정**

- 보조금집행현황, 보조금집행현황총괄표 출력조건 중 균특회계, 의료보호기금특별회계 선택을 기본 설정 (포함 또는 미포함)  
※ 자료 생성 작업과 관련이 없으며 출력물에 영향을 주는 설정입니다.

### 업무순서

- ① 보조금 결산자료를 생성할 회계연도와 이전차수변경내역 포함여부를 선택  
기본값은 체크상태
- ② [보조금결산재원설정] 버튼을 클릭하면 보조금 결산자료 재원설정 (팝업) 조회

# 7 보조금결산관리

## ☑ 보조금결산관리-보조금결산-보조금결산자료취합-보조금결산자료재원설정 (팝업)

보조금결산자료취합 (94022, 구 34433) 서비스 요청 보조금결산관리 > 보조금결산 > 보조금결산자료취합 ☆ ?

### 보조금결산자료재원설정

1
기본설정 조회

▶ 보조금결산자료 재원설정목록

예산재원명	표준재원코드	표준재원명	결산재원구분	
			국비	시도비
111 [국고보조금]	110	국고보조금	<input checked="" type="checkbox"/>	<input type="checkbox"/>
112 [균특보조금]	120	균특보조금	<input checked="" type="checkbox"/>	<input type="checkbox"/>
113 [기금보조금]	130	기금보조금	<input checked="" type="checkbox"/>	<input type="checkbox"/>
114 [특별교부세]	140	특별교부세	<input type="checkbox"/>	<input checked="" type="checkbox"/>
115 [소방안전교부세]	150	소방안전교부세	<input type="checkbox"/>	<input checked="" type="checkbox"/>
	175	지방소멸대응기금	<input type="checkbox"/>	<input type="checkbox"/>
130 [자체재원]	160	시도비	<input type="checkbox"/>	<input checked="" type="checkbox"/>
140 [지방채]	180	지방채	<input type="checkbox"/>	<input checked="" type="checkbox"/>
200 [채무부담]	190	채무부담	<input type="checkbox"/>	<input checked="" type="checkbox"/>
300 [민자]	200	민자	<input type="checkbox"/>	<input checked="" type="checkbox"/>
150 [기초부담금], 400 [제정용자금], 500 [기타]	210	기타	<input type="checkbox"/>	<input checked="" type="checkbox"/>
	165	특별교부금	<input type="checkbox"/>	<input checked="" type="checkbox"/>

안내

- 예산재원과 표준재원의 매핑은 e호조+>공통관리>재정코드>예산코드>재원구분관리(81005) 화면에 등록된 기준으로 조회됩니다.
- ※ 국비(분홍색), 시도비(연두색), 시군구비(노란색)

닫기 3 저장

### 업무순서

- ① 정렬구분을 표준재원으로 선택하면 자료가 표준재원 코드순으로 정렬되고 결산재원을 선택하면 체크한 결산재원 구분별로 정렬
- ② 표준재원에 해당하는 보조금결산 재원(국비/시도비/시군구비) 설정 (광역자치단체는 시군구비 항목이 비활성화)
  - 보조금결산 취합한 자료는 보조금결산자료관리(94023) 화면에 국비/시도비/시군구비 재원으로 표시
- ③ [저장] 버튼 클릭

# 7 보조금결산관리

## ☑ 보조금결산관리-보조금결산-보조금결산자료취합 (94022)

보조금결산자료취합 (94022, 구 34433)

서비스 요청
보조금결산관리 > 보조금결산 > 보조금결산자료취합 ☆ ?

\*결산회계연도 2025
이전차수변경내역포함여부

1

보조금집행잔액  
마이너스 처리방식 설정

의료보호기금  
특별회계 제외설정

보조금결산재원설정

✓ 자료생성

출력물 조건 설정

공기업 특별회계 설정

📖 1. 결산 자료 생성 순서

- 이전 차수변경내역포함여부 확인  
포함여부를 체크하고 자료생성 시 사업담당자가 직접 추가 또는 변경한 결산 자료는 그대로 유지하고, 그외 자료만 생성.  
(지방보조금 > 보조금결산관리 > 보조금결산 > 보조금결산자료관리 화면에서 결산 자료 조회 시 흰색으로 표시되는 내역만 다시 생성됨)
- 보조금결산재원설정  
표준재원에 해당하는 결산재원 선택 후 저장.  
※ 설정 내역 변경 후 '자료생성'을 다시 실행해도 사업담당자가 수정한 결산자료는 변경되지 않습니다.  
결산재원 설정 시 불명확한 경우 예산팀과 협의 후 설정하세요.
- 자료생성  
지방보조금 > 보조금예산 > 보조금통보(통보)관리 > 확정통보(확정통보)관리 화면에서  
부처의 보조사업에 자치단체가 등록된 지자체사업을 기준으로 결산자료 일괄 생성.  
※ '자료생성'을 다시 실행하는 경우 사업담당자가 삭제한 결산 자료도 생성됩니다.  
결산 작업 중에는 지방보조금 > 보조금결산관리 > 보조금결산 > 보조금결산자료관리 화면에서 사업담당자가 '재취합' 버튼을 실행합니다.

📖 2. 보조금집행잔액 마이너스 처리방식 설정

- 보조금결산자료 출력 시 마이너스 집행잔액 반영 여부를 설정.  
반영 : 마이너스 집행잔액 그대로 표시하고 합산  
미반영 : 상세내역은 마이너스 집행잔액 그대로 표시하고 소계, 합계, 총계 항목만 0원으로 합산  
※ 자료 생성 작업과 관련이 없으며 출력물에 영향을 주는 설정입니다.

📖 3. 의료보호기금특별회계 제외설정

- 의료보호기금특별회계로 설정한 회계구분은 보조금결산자료 출력 시 선택 출력 가능(포함 또는 미포함)  
※ 자료 생성 작업과 관련이 없으며 출력물에 영향을 주는 설정입니다.

📖 4. 출력물조건 설정

- 보조금집행현황, 보조금집행현황총괄표 출력조건 중 균특회계, 의료보호기금특별회계 선택을 기본 설정 (포함 또는 미포함)  
※ 자료 생성 작업과 관련이 없으며 출력물에 영향을 주는 설정입니다.

### 업무순서

- ① 보조금집행잔액 마이너스 처리방식 설정 버튼을 클릭
- 집행잔액이 마이너스인 경우 결산서를 출력할 방법을 설정

# 7 보조금결산관리

## ☑ 보조금결산관리-보조금결산-보조금결산자료취합-보조금집행잔액마이너스처리방식설정 (팝업)

### 업무순서

① 반영 : 결산서에 마이너스 집행잔액 그대로 표시하고 합산

미반영 : 상세내역은 마이너스 집행잔액 그대로 표시하고 소계, 합계, 총계 항목만 0원으로 합산

② [저장] 버튼 클릭

• 보조금집행잔액 마이너스 처리방식 설정은 보조금결산자료생성 작업과는 관련이 없고 단순히 보조금결산 출력물에만 영향

# 7 보조금결산관리

## ☑ 보조금결산관리-보조금결산-보조금결산자료취합 (94022)

보조금결산자료취합 (94022, 구 34433)
서비스 요청 [보조금결산관리](#) > [보조금결산](#) > [보조금결산자료취합](#) ☆ ?

\*결산회계연도 2025
이전차수변경내역포함여부

보조금집행잔액  
마이너스 처리방식 설정

1  
의료보호기금  
특별회계 제외설정

보조금결산재원설정

✓ 자료생성

출력물 조건 설정

공기업 특별회계 설정

🔖 1. 결산 자료 생성 순서

- 이전 차수변경내역포함여부 확인  
포함여부를 체크하고 자료생성 시 사업담당자가 직접 추가 또는 변경한 결산 자료는 그대로 유지하고, 그외 자료만 생성.  
(지방보조금 > 보조금결산관리 > 보조금결산 > 보조금결산자료관리 화면에서 결산 자료 조회 시 흰색으로 표시되는 내역만 다시 생성됨)
- 보조금결산재원설정  
표준재원에 해당하는 결산재원 선택 후 저장.  
※ 설정 내역 변경 후 '자료생성'을 다시 실행해도 사업담당자가 수정한 결산자료는 변경되지 않습니다.  
결산재원 설정 시 불명확한 경우 예산팀과 협의 후 설정하세요.
- 자료생성  
지방보조금 > 보조금예산 > 보조금통보(통보)관리 > 확정통보(확정통보)관리 화면에서 부처의 보조사업에 자치단체가 등록한 지자체사업을 기준으로 결산자료 일괄 생성.  
※ '자료생성'을 다시 실행하는 경우 사업담당자가 삭제한 결산 자료도 생성됩니다.  
결산 작업 중에는 지방보조금 > 보조금결산관리 > 보조금결산 > 보조금결산자료관리 화면에서 사업담당자가 '재취합' 버튼을 실행합니다.

🔖 2. 보조금집행잔액 마이너스 처리방식 설정

- 보조금결산자료 출력 시 마이너스 집행잔액 반영 여부를 설정.  
반영 : 마이너스 집행잔액 그대로 표시하고 합산  
미반영 : 상세내역은 마이너스 집행잔액 그대로 표시하고 소계, 합계, 총계 항목만 0원으로 합산  
※ 자료 생성 작업과 관련이 없으며 출력물에 영향을 주는 설정입니다.

🔖 3. 의료보호기금특별회계 제외설정

- 의료보호기금특별회계로 설정한 회계구분은 보조금결산자료 출력 시 선택 출력 가능(포함 또는 미포함)  
※ 자료 생성 작업과 관련이 없으며 출력물에 영향을 주는 설정입니다.

🔖 4. 출력물조건 설정

- 보조금집행현황, 보조금집행현황총괄표 출력조건 중 균특회계, 의료보호기금특별회계 선택을 기본 설정 (포함 또는 미포함)  
※ 자료 생성 작업과 관련이 없으며 출력물에 영향을 주는 설정입니다.

### 업무순서

- ① [의료보호기금특별회계 제외설정] 버튼을 클릭
- 의료보호기금특별회계로 설정한 회계구분은 보조금 결산자료 출력 시 선택하여 출력 가능

# 7 보조금결산관리

## ☑ 보조금결산관리-보조금결산-보조금결산자료취합-의료보호기금특별회계제외설정 (팝업)

보조금결산자료취합 (94022, 구 34433) 서비스 요청 보조금결산관리 > 보조금결산 > 보조금결산자료취합 ☆ ?

\*결산회계연도 2025 이전차수변경내역포함여부

의료보호기금특별회계제외설정 ×

\*회계연도 2025 🔄 조회

▶ 의료보호기금특별회계 제외목록 총 43 건 📄

선택	NO	지자체회계코드	연도별 지자체회계명
<input type="checkbox"/>	6	205	도시개발특별회계
<input type="checkbox"/>	7	215	균형발전특별회계
<input type="checkbox"/>	8	216	학교용지부담금특별회계
<input checked="" type="checkbox"/>	9	208	의료급여기금특별회계
<input type="checkbox"/>	10	209	한강수질개선특별회계
<input type="checkbox"/>	11	214	소방특별회계
<input type="checkbox"/>	12	302	수도사업특별회계
<input type="checkbox"/>	13	303	공기업하수도사업특별회계
<input type="checkbox"/>	14	401	통합제정안정화기금 통합계정
<input type="checkbox"/>	15	412	통합제정안정화기금 제정안정회계정

📄 안내

- 의료보호기금특별회계에 해당하는 회계구분을 선택 후 저장합니다.
- 선택된 회계구분은 보조금결산자료 출력 시 포함 또는 미포함 출력이 가능합니다.

닫기 2 저장

### 업무순서

- ① 자치단체의 회계구분 중 의료보호기금에 해당하는 회계구분을 선택
  - 선택한 회계구분의 결산자료 출력 시 포함 또는 미포함 선택이 가능
- ② [저장] 버튼 클릭

# 7 보조금결산관리

## ☑ 보조금결산관리-보조금결산-보조금결산자료취합 (94022)

보조금결산자료취합 (94022, 구 34433)
서비스 요청 [보조금결산관리](#) > [보조금결산](#) > [보조금결산자료취합](#) ☆ ?

\*결산회계연도 2025
이전차수변경내역포함여부

보조금집행잔액  
마이너스 처리방식 설정

의료보호기금  
특별회계 제외설정

보조금결산재원설정

✓ 자료생성

1  
출력물 조건 설정

공기업 특별회계 설정

🔖 1. 결산 자료 생성 순서

- 이전 차수변경내역포함여부 확인  
포함여부를 체크하고 자료생성 시 사업담당자가 직접 추가 또는 변경한 결산 자료는 그대로 유지하고, 그외 자료만 생성.  
(지방보조금 > 보조금결산관리 > 보조금결산 > 보조금결산자료관리 화면에서 결산 자료 조회 시 흰색으로 표시되는 내역만 다시 생성됨)
- 보조금결산재원설정  
표준재원에 해당하는 결산재원 선택 후 저장.  
※ 설정 내역 변경 후 '자료생성'을 다시 실행해도 사업담당자가 수정한 결산자료는 변경되지 않습니다.  
결산재원 설정 시 불명확한 경우 예산팀과 협의 후 설정하세요.
- 자료생성  
지방보조금 > 보조금예산 > 보조금통보(통보)관리 > 확정통보(확정통보)관리 화면에서  
부처의 보조사업에 자치단체가 등록된 지자체사업을 기준으로 결산자료 일괄 생성.  
※ '자료생성'을 다시 실행하는 경우 사업담당자가 삭제한 결산 자료도 생성됩니다.  
결산 작업 중에는 지방보조금 > 보조금결산관리 > 보조금결산 > 보조금결산자료관리 화면에서 사업담당자가 '재취합' 버튼을 실행합니다.

🔖 2. 보조금집행잔액 마이너스 처리방식 설정

- 보조금결산자료 출력 시 마이너스 집행잔액 반영 여부를 설정.  
반영 : 마이너스 집행잔액 그대로 표시하고 합산  
미반영 : 상세내역은 마이너스 집행잔액 그대로 표시하고 소계, 합계, 총계 항목만 0원으로 합산  
※ 자료 생성 작업과 관련이 없으며 출력물에 영향을 주는 설정입니다.

🔖 3. 의료보호기금특별회계 제외설정

- 의료보호기금특별회계로 설정한 회계구분은 보조금결산자료 출력 시 선택 출력 가능(포함 또는 미포함)  
※ 자료 생성 작업과 관련이 없으며 출력물에 영향을 주는 설정입니다.

🔖 4. 출력물조건 설정

- 보조금집행현황, 보조금집행현황총괄표 출력조건 중 균특회계, 의료보호기금특별회계 선택을 기본 설정 (포함 또는 미포함)  
※ 자료 생성 작업과 관련이 없으며 출력물에 영향을 주는 설정입니다.

### 업무순서

- ① [출력물 조건 설정] 버튼 클릭
  - 보조금결산 자료의 균특 회계와 의료보호기금 출력 기본 조건 설정

# 7 보조금결산관리

## ☑ 보조금결산관리-보조금결산-보조금결산자료취합-보조금결산자료출력물조건설정 (팝업)

보조금결산자료취합 (94022, 구 34433)    서비스 요청    보조금결산관리 > 보조금결산 > 보조금결산자료취합 ☆ ?

\*결산회계연도 2025    이전차수변경내역포함여부

보조금집행잔액 마이너스 처리방식 설정    의료보호기금 특별회계 제외설정    보조금결산재원설정    ✓ 자료생성

### 보조금결산자료출력물조건설정

1

\*회계연도 2025

\*균특 회계  포함  미포함    균특회계 "미포함" 지자체사업 출력 설정

의료보호기금  포함  미포함

2

닫기    저장

4. 출력물조건 설정

- 보조금집행현황, 보조금집행현황총괄표 출력시 균특회계 포함, 미포함 여부 선택  
균특회계 미포함일 경우 포함하여 출력해야 하는 지자체사업은 추가로 등록 가능
- 의료보호기금특별회계
- 보조금집행현황, 보조금집행현황총괄표 출력시 의료보호기금특별회계 포함, 미포함 여부 선택
- 안내
- 보조금결산자료 출력물 조건을 기본설정하며, 보조금결산자료관리(34434) 화면에서 출력물조건 변경하여 출력 가능

※ 자료 생성 작업과 관련이 없으며 출력물에 영향을 주는 설정입니다.

### 업무순서

- 보조금결산자료 출력 시 균특회계와 의료보호기금을 포함 또는 미포함으로 선택
- [저장] 버튼 클릭
  - 보조금결산자료관리(94023) 화면에서 <출력물조건열기> 버튼을 클릭하면 균특회계와 의료보호기금 항목에 선택한 포함 또는 미포함 값이 자동표시

# 7 보조금결산관리

## ☑ 보조금결산관리-보조금결산-보조금결산자료취합-보조금결산자료출력물조건설정 (팝업)

보조금결산자료취합 (94022, 구 34433) 서비스 요청 보조금결산관리 > 보조금결산 > 보조금결산자료취합 ☆ ?

\*결산회계연도 2025 이전차수변경내역포함여부

보조금집행잔액 마이너스 처리방식 설정 의료보호기금 특별회계 제외설정 보조금결산재원설정 ✓ 자료생성

### 보조금결산자료출력물조건설정

\*회계연도 2025 1

\*군특회계  포함  미포함 ☞ 군특회계 "미포함" 지자체사업 출력 설정

의료보호기금  포함  미포함

☑ 1. 군특회계

- 보조금집행현황, 보조금집행현황총괄표 출력시 군특회계 포함, 미포함 여부 선택
- 군특회계 미포함일 경우 포함하여 출력해야 하는 지자체사업은 추가로 등록 가능

☑ 2. 의료보호기금특별회계

- 보조금집행현황, 보조금집행현황총괄표 출력시 의료보호기금특별회계 포함, 미포함 여부 선택

☑ 안내

- 보조금결산자료 출력물 조건을 기본설정하며, 보조금결산자료관리(34434) 화면에서 출력물조건 변경하여 출력 가능

닫기 저장

☑ 4. 출력물조건 설정

- 보조금집행현황, 보조금집행현황총괄표 출력조건 중 군특회계, 의료보호기금특별회계 선택을 기본 설정 (포함 또는 미포함)
- ※ 자료 생성 작업과 관련이 없으며 출력물에 영향을 주는 설정입니다.

## 업무순서

- ① 군특회계의 [돌보기] 버튼 클릭

# 7 보조금결산관리

## ☑ 보조금결산관리-보조금결산-보조금결산자료취합-균특회계지자체사업출력설정 (팝업)

보조금결산자료취합 (94022, 구 34433) 서비스 요청 보조금결산관리 > 보조금결산 > 보조금결산자료취합 ☆

\*결산회계연도 2025 이전차수변경내역포함여부

보조금집행잔액 마이너스 처리방식 설정 의료보호기금 특별회계 제외설정 보조금결산재원설정 자료생성

보조금결산자료출력물조건설정

균특회계지자체사업출력설정

지자체보조사업코드 지자체보조사업명 조회

▶ 보조금결산지자체사업목록 총 0 건

선택	지자체회계명	지자체보조사업코드	지자체보조사업명	부서명	자치단체명
[Table content is obscured by a red dashed box]					

닫기 저장

### 업무순서

- ① 팝업창에서 균특보조금 잔액을 반납하는 사업을 선택
  - ② [저장] 버튼 클릭
- 선택한 사업은 균특보조금이지만 보조금결산 출력물에 예산/지출/집행잔액을 모두 표시

# 7 보조금결산관리

## ☑ 보조금결산관리-보조금결산-보조금결산자료취합 (94022)

보조금결산자료취합 (94022, 구 34433)
서비스 요청 [보조금결산관리 > 보조금결산 > 보조금결산자료취합](#) ☆ ?

\*결산회계연도 2025
이전차수변경내역포함여부

보조금집행잔액  
마이너스 처리방식 설정

의료보호기금  
특별회계 제외설정

보조금결산재원설정

✓ 자료생성

출력물 조건 설정

1  
공기업 특별회계 설정

🔖 1. 결산 자료 생성 순서

- 이전 차수변경내역포함여부 확인  
포함여부를 체크하고 자료생성 시 사업담당자가 직접 추가 또는 변경한 결산 자료는 그대로 유지하고, 그외 자료만 생성.  
(지방보조금 > 보조금결산관리 > 보조금결산 > 보조금결산자료관리 화면에서 결산 자료 조회 시 흰색으로 표시되는 내역만 다시 생성됨)
- 보조금결산재원설정  
표준재원에 해당하는 결산재원 선택 후 저장.  
※ 설정 내역 변경 후 '자료생성'을 다시 실행해도 사업담당자가 수정한 결산자료는 변경되지 않습니다.  
결산재원 설정 시 불명확한 경우 예산팀과 협의 후 설정하세요.
- 자료생성  
지방보조금 > 보조금예산 > 보조금통보(통보)관리 > 확정통보(확정통보)관리 화면에서  
부처의 보조사업에 자치단체가 등록된 지자체사업을 기준으로 결산자료 일괄 생성.  
※ '자료생성'을 다시 실행하는 경우 사업담당자가 삭제한 결산 자료도 생성됩니다.  
결산 작업 중에는 지방보조금 > 보조금결산관리 > 보조금결산 > 보조금결산자료관리 화면에서 사업담당자가 '재취합' 버튼을 실행합니다.

🔖 2. 보조금집행잔액 마이너스 처리방식 설정

- 보조금결산자료 출력 시 마이너스 집행잔액 반영 여부를 설정.  
반영 : 마이너스 집행잔액 그대로 표시하고 합산  
미반영 : 상세내역은 마이너스 집행잔액 그대로 표시하고 소계, 합계, 총계 항목만 0원으로 합산  
※ 자료 생성 작업과 관련이 없으며 출력물에 영향을 주는 설정입니다.

🔖 3. 의료보호기금특별회계 제외설정

- 의료보호기금특별회계로 설정한 회계구분은 보조금결산자료 출력 시 선택 출력 가능(포함 또는 미포함)  
※ 자료 생성 작업과 관련이 없으며 출력물에 영향을 주는 설정입니다.

🔖 4. 출력물조건 설정

- 보조금집행현황, 보조금집행현황총괄표 출력조건 중 균특회계, 의료보호기금특별회계 선택을 기본 설정 (포함 또는 미포함)  
※ 자료 생성 작업과 관련이 없으며 출력물에 영향을 주는 설정입니다.

### 업무순서

- ① [공기업특별회계설정] 버튼 클릭
  - 공기업특별회계를 사용하는 자치단체만 설정

# 7 보조금결산관리

## ☑ 보조금결산관리-보조금결산-보조금결산자료취합-공기업특별회계설정 (팝업)

보조금결산자료취합 (94022, 구 34433) 서비스 요청 보조금결산관리 > 보조금결산 > 보조금결산자료취합 ☆ ?

\*결산회계연도 2025 이전차수변경내역포함여부

**공기업특별회계설정** × ✓ 자료생성

\*회계연도 2025 ↻ 조회

▶ 공기업특별회계 설정 목록 총 43 건

회계구분코드에 추가로 등록된 보조금결산자료(결산등록건수)가 있을 경우 공기업특별회계를 설정할 수 없습니다.  
보조금결산자료관리 화면에서 삭제 후 설정해 주시기 바랍니다.

선택	NO	지자체회계코드	연도별 지자체회계명	결산등록건수
<input type="checkbox"/>	7	215	균형발전특별회계	66
<input type="checkbox"/>	8	216	학교용지부담금특별회계	0
<input type="checkbox"/>	9	208	의료급여기금특별회계	4
<input type="checkbox"/>	10	209	한강수질개선특별회계	19
<input type="checkbox"/>	11	214	소방특별회계	21
<input checked="" type="checkbox"/>	12	302	수도사업특별회계	3
<input checked="" type="checkbox"/>	13	303	공기업하수도사업특별회계	2
<input type="checkbox"/>	14	401	통합재정안정화기금 통합계정	0
<input type="checkbox"/>	15	412	통합재정안정화기금 재정안정화계정	0
<input type="checkbox"/>	16	406	중소기업육성기금 융자계정	0
<input type="checkbox"/>	17	433	중소기업육성기금 투자계정	0
<input type="checkbox"/>	18	427	중소기업육성기금 사회적경제계정	0

닫기
저장

### 업무순서

- ① 공기업 특별회계에 사용할 회계코드(상수도/하수도특별회계)를 선택
- ② [저장] 버튼 클릭

# 7 보조금결산관리

## ☑ 보조금결산관리-보조금결산-보조금결산자료취합 (94022)

보조금결산자료취합 (94022, 구 34433)

서비스 요청
보조금결산관리 > 보조금결산 > 보조금결산자료취합 ☆ ?

\*결산회계연도 2025
이전차수변경내역포함여부

보조금집행잔액  
마이너스 처리방식 설정

의료보호기금  
특별회계 제외설정

보조금결산재원설정

1  
✓ 자료생성

출력물 조건 설정

공기업 특별회계 설정

**1. 결산 자료 생성 순서**

- 이전 차수변경내역포함여부 확인  
포함여부를 체크하고 자료생성 시 사업담당자가 직접 추가 또는 변경한 결산 자료는 그대로 유지하고, 그외 자료만 생성.  
(지방보조금 > 보조금결산관리 > 보조금결산 > 보조금결산자료관리 화면에서 결산 자료 조회 시 흰색으로 표시되는 내역만 다시 생성됨)
- 보조금결산재원설정  
표준재원에 해당하는 결산재원 선택 후 저장.  
※ 설정 내역 변경 후 '자료생성'을 다시 실행해도 사업담당자가 수정한 결산자료는 변경되지 않습니다.  
결산재원 설정 시 불명확한 경우 예산팀과 협의 후 설정하세요.
- 자료생성  
지방보조금 > 보조금예산 > 보조금통보(통보)관리 > 확정통보(확정통보)관리 화면에서 부처의 보조사업에 자치단체가 등록된 지자체사업을 기준으로 결산자료 일괄 생성.  
※ '자료생성'을 다시 실행하는 경우 사업담당자가 삭제한 결산 자료도 생성됩니다.  
결산 작업 중에는 지방보조금 > 보조금결산관리 > 보조금결산 > 보조금결산자료관리 화면에서 사업담당자가 '재취합' 버튼을 실행합니다.

**2. 보조금집행잔액 마이너스 처리방식 설정**

- 보조금결산자료 출력 시 마이너스 집행잔액 반영 여부를 설정.  
반영 : 마이너스 집행잔액 그대로 표시하고 합산  
미반영 : 상세내역은 마이너스 집행잔액 그대로 표시하고 소계, 합계, 총계 항목만 0원으로 합산  
※ 자료 생성 작업과 관련이 없으며 출력물에 영향을 주는 설정입니다.

**3. 의료보호기금특별회계 제외설정**

- 의료보호기금특별회계로 설정한 회계구분은 보조금결산자료 출력 시 선택 출력 가능(포함 또는 미포함)  
※ 자료 생성 작업과 관련이 없으며 출력물에 영향을 주는 설정입니다.

**4. 출력물조건 설정**

- 보조금집행현황, 보조금집행현황총괄표 출력조건 중 균특회계, 의료보호기금특별회계 선택을 기본 설정 (포함 또는 미포함)  
※ 자료 생성 작업과 관련이 없으며 출력물에 영향을 주는 설정입니다.

### 업무순서

#### ① [자료생성] 버튼 클릭

- 확정통보(확정내시) 또는 확정통보이월(이월내시) 화면에 등록된 관리사업이 예산편성된 경우 결산자료가 생성

# 8 보조금결산자료관리

## ☑ 보조금결산관리-보조금결산-보조금결산자료관리 (94023)

보조금결산자료관리 (94023, 구 34434) 서비스 요청 보조금결산관리 > 보조금결산 > 보조금결산자료관리 ☆

1 회계연도 2026    보조사업구분 국고보조금    회계구분 전체    경상/자본 전체

부처    지자체회계구분 전체    이월구분 전체

실국 전체    결산기준    부서    지자체보조사업

국고내역사업    사업담당자확인  전체     Y     N

자료상태    생성    수정    재취합    추가

출력물조건    출력물조건열기    ✓ 보조금집행현황출력    ✓ 보조금집행현황총괄표    ✓ 세입결산자료비교    범례:    수정    사용자 추가    재취합    집행현역(-)    T 송금통지역과 목별수령액 다름

시작페이지 1  페이지번호출력    0출력단위    총계출력  출력

예산액구분  예산액     예산현역    균특회계  포함     미포함    균특반납설정    의료보호기금  포함     미포함

집행현황구분  부서별세부사업(금액 한정됨)    회계유형  일반회계     기타특별회계     공기업     기금

• 보조금결산자료목록 총 0 건 (단위: 원)    검색    X    재취합    결산자료 설정/추가    결산자료추가    예산미편성사업 결산자료추가    송신내역    e호조/보조금결산금액비교    제출    행사제     저장

상태	부처코드	부처명	회계구분	국고내역사업코드	국고내역사업	광역 보조사업코드	광역 보조사업명	이월구분	조직-분야-부분	부서코드	부서명	단위사업코드	단
<input type="checkbox"/>	1490000											10820070	일지
<input type="checkbox"/>	1490000											10820070	일지
▼	1730000												
<input type="checkbox"/>	1730000											10720042	평선
<input type="checkbox"/>	1730000											10720042	평선
▼	1730000												
<input type="checkbox"/>	1730000											10720042	평선
<input type="checkbox"/>	1730000											10720042	평선
<input type="checkbox"/>	1730000											10720042	평선
▼	1730000												
<input type="checkbox"/>	1730000											10720132	보도
<input type="checkbox"/>	1730000											10720132	보도
<input type="checkbox"/>	1730000											10720132	보도
▼	1730000												
<input type="checkbox"/>	1730000											10720042	평선
<input type="checkbox"/>	1730000											10720042	평선

### 업무순서

- ① 조회 조건을 선택한 후 [조회] 버튼 클릭
  - [출력물조건열기] 버튼 클릭
  - 의료보호기금 포함/미포함 설정 가능
  - [보조금집행현황출력] 버튼 클릭
  - 총괄담당자 : 현 부서 및 결산 부서 관리기준으로 조회 가능
  - 사업담당자 : 사업부서는 해당 부서로만 조회 가능

# 8 보조금결산자료관리

## ☑ 보조금결산관리-보조금결산-보조금결산자료관리 (94023)

보조금결산자료관리 (94023, 구 34434) 서비스 요청 보조금결산관리 > 보조금결산 > 보조금결산자료관리 ☆

\*회계연도 2026    보조사업구분 국고보조금    회계구분 전체    경상/자본 전체

부처    지자체회계구분 전체    이월구분 전체

실국 전체    결산기준    부서    ~    ~

국고내역사업    지자체보조사업

자료상태    생성    수정    재취합    추가    사업담당자확인    전체    Y    N    조회

출력물조건    출력물조건열기     보조금집행현황출력     보조금집행현황총괄표     세입결산자료비교    범위:    수정    사용자 추가    재취합    집행잔액(-)    T 송금통지액과 목별수령액 다름

보조금결산자료목록 총 0 건 (단위: 원)    검색    X    재취합    결산자료 설정/추가    결산자료추가    예산미편성사업 결산자료추가    송산내역    e호조/보조금결산금액비교    제출    행사제     저장

지자체 보조사업명	비목	통계목명	재원구분	결산일자	총사업비 (예산액)	예비비	증감액	예산현액	목별수령액	집행액	자금없는 이월액	차년도이월액	집행잔액	반
					1,387,455,000	0	0	1,387,455,000	1,387,455,000	1,259,948,090	0	0	127,506,910	
77	국비	사...	국비	2025-03-27	1,083,036,000	0	0	1,083,036,000	1,083,036,000	994,020,672	0	0	89,015,328	
79	시도비	사...	시도비	2025-03-27	270,759,000	0	0	270,759,000	270,759,000	248,498,718	0	0	22,260,282	
90	국비	사...	국비	2025-03-27	4,320,000	0	0	4,320,000	4,320,000	3,104,000	0	0	1,216,000	
90	시도비	사...	시도비	2025-03-27	1,080,000	0	0	1,080,000	1,080,000	776,000	0	0	304,000	
91	국비	사...	국비	2025-03-27	7,056,000	0	0	7,056,000	7,056,000	2,615,440	0	0	4,440,560	
91	시도비	사...	시도비	2025-03-27	1,764,000	0	0	1,764,000	1,764,000	653,860	0	0	1,110,140	
91	국비	사...	국비	2025-03-27	15,552,000	0	0	15,552,000	15,552,000	8,223,520	0	0	7,328,480	
91	시도비	사...	시도비	2025-03-27	3,888,000	0	0	3,888,000	3,888,000	2,055,880	0	0	1,832,120	
					2,044,000,000	0	0	2,044,000,000	2,044,000,000	2,044,000,000	0	0	0	
27	국비	사...	국비	2025-01-16	1,635,200,000	0	0	1,635,200,000	1,635,200,000	1,635,200,000	0	0	0	
27	시도비	사...	시도비	2025-01-16	204,400,000	0	0	204,400,000	204,400,000	204,400,000	0	0	0	
27	시군구비	사...	시군구비	2025-01-16	204,400,000	0	0	204,400,000	204,400,000	204,400,000	0	0	0	
					10,293,271,000	0	0	10,293,271,000	10,293,271,000	10,279,636,450	0	0	13,634,550	
33	국비	사...	국비	2025-01-16	9,263,944,000	0	0	9,263,944,000	9,263,944,000	9,251,672,804	0	0	12,271,196	
33	시도비	사...	시도비	2025-01-16	720,529,000	0	0	720,529,000	720,529,000	719,284,878	0	0	1,244,122	

### 업무순서

② 목별수령액이 녹색으로 표시되는 경우 : 국고광역송금통지내역전송/기초송금통지내역전송 메뉴에서 등록된 자치단체송금매핑내역 금액과 불일치할 경우 발생. (보조금결산자료 목록의 지자체사업명을 클릭하면 송금통지 등록 내역을 확인할 수 있음)

# 8 보조금결산자료관리

## ☑ 보조금결산관리-보조금결산-보조금결산자료관리-송금통지등록액과목수령액조회 (팝업)

보조금결산자료관리 (94023, 구 34434) 서비스 요청 보조금결산관리 > 보조금결산 > 보조금결산자료관리

**송금통지등록액과목수령액조회** ✕

국고내역사업코드  국고내역사업명

▶ 보조사업 송금통지내역 총 1 건 (단위: 원)

지자체보조사업명	이월구분	부서명	송금액(송금통지금액)		수령액(송금매빙금액)	
			국비	시도비	국비	시도비
당해예산			9,196,000,000	0	9,196,000,000	0

닫기

※ 집행잔액 = 목별수령액 - 집행액 - 차년도이월액

※ 붉은색 글씨는 집행잔액이 마이너스인 경우로 반드시 확인하여야 합니다.

※ 목별수령액만 녹색 글씨로 보이는 경우에는 국고광역송금통지내역전송 화면에서

업무순서

③ 송금통지내역과 목별수령액 확인

# 8 보조금결산자료관리

## ☑ 보조금결산관리-보조금결산-보조금결산자료관리 (94023)

보조금결산자료관리 (94023, 구 34434) 서비스 요청 보조금결산관리 > 보조금결산 > 보조금결산자료관리 ☆

\*회계연도 2026    보조사업구분 국고보조금    회계구분 전체    경상/자본 전체

부처    지자체회계구분 전체    이월구분 전체

실국 전체    결산기준    부서    ~    ~    ~

국고내역사업    지자체보조사업

자료상태    생성    수정    재취합    추가    사업담당자확인    전체    Y    N

출력물조건    출력물조건열기     보조금집행현황출력     보조금집행현황총괄표     세입결산자료비교    범위:    수정    사용자 추가    재취합    집행잔액(-)    송금통지액과 목별수령액 다름

**5** 조회

### 업무순서

④ 보조금결산자료목록에서 수정이 필요한 항목을 수정(예비비, 증감액, 목별수령액, 집행액, 자금없는 이월액, 차년도이월액 등)

⑤ [저장] 버튼 클릭

보조금결산자료목록 총 0 건 (단위: 원)    검색    X    재취합    결산자료 설정/추가    결산자료추가    예산미편성사업 결산자료추가    송산내역    e호조/보조금결산금액비교    제출    행사제     저장

지자체 보조사업명	비목	통계목명	재원구분	결산일자	총사업비 (예산액)	예비비	증감액	예산현액	목별수령액	집행액	자금없는 이월액	차년도이월액	집행잔액	반
					1,387,455,000	0	0	1,387,455,000	1,387,455,000	1,259,948,090	0	0	127,506,910	
79	국조	사...	국비	2025-03-27	1,083,036,000	0	0	1,083,036,000	1,083,036,000	994,020,672	0	0	89,015,328	
79	국조	사...	시도비	2025-03-27	270,759,000	0	0	270,759,000	270,759,000	248,498,718	0	0	22,260,282	
96	국조	사...	국비	2025-03-27	4,320,000	0	0	4,320,000	4,320,000	3,104,000	0	0	1,216,000	
96	국조	사...	시도비	2025-03-27	1,080,000	0	0	1,080,000	1,080,000	776,000	0	0	304,000	
91	국운영	사...	국비	2025-03-27	7,056,000	0	0	7,056,000	7,056,000	2,615,440	0	0	4,440,560	
91	국운영	사...	시도비	2025-03-27	1,764,000	0	0	1,764,000	1,764,000	653,860	0	0	1,110,140	
91	국운영	국...	국비	2025-03-27	15,552,000	0	0	15,552,000	15,552,000	8,223,520	0	0	7,328,480	
91	국운영	국...	시도비	2025-03-27	3,888,000	0	0	3,888,000	3,888,000	2,055,880	0	0	1,832,120	
					2,044,000,000	0	0	2,044,000,000	2,044,000,000	2,044,000,000	0	0	0	
27	국조	사...	국비	2025-01-16	1,635,200,000	0	0	1,635,200,000	1,635,200,000	1,635,200,000	0	0	0	
27	국조	사...	시도비	2025-01-16	204,400,000	0	0	204,400,000	204,400,000	204,400,000	0	0	0	
27	국조	사...	시군구비	2025-01-16	204,400,000	0	0	204,400,000	204,400,000	204,400,000	0	0	0	
					10,293,271,000	0	0	10,293,271,000	10,293,271,000	10,279,636,450	0	0	13,634,550	
33	국조	사...	국비	2025-01-16	9,263,944,000	0	0	9,263,944,000	9,263,944,000	9,251,672,804	0	0	12,271,196	
33	국조	사...	시도비	2025-01-16	720,529,000	0	0	720,529,000	720,529,000	719,284,878	0	0	1,244,122	

# 8 보조금결산자료관리 (필요시)

## ☑ 보조금결산관리-보조금결산-보조금결산자료관리 (94023)

보조금결산자료관리 (94023, 구 34434) 서비스 요청 보조금결산관리 > 보조금결산 > 보조금결산자료관리 ☆

**1** \*회계연도 2026    보조사업구분 국고보조금    회계구분 전체    경상/자본 전체

부처    지자체회계구분 전체    이월구분 전체

실국 전체    결산기준 부서    국내역사업    지자체보조사업

자료상태 생성 수정 재취합 추가    사업담당자확인 전체 Y N

출력물조건  출력물조건열기  보조금집행현황출력  보조금집행현황총괄표  세입결산자료비교    범례: 수정 사용자 추가 재취합 T 집행잔액(-) T 송금통지액과 목별수령액 다름

**2** 재취합    결산자료 설정/추가    결산자료추가    예산미편성사업 결산자료추가    송산내역    e호조/보조금결산금액비교    제출    행사제    저장

지자체 보조사업명	비목	통계목명	재원구분	결산일자	총사업비 (예산액)	예비비	증감액	예산현액	목별수령액	집행액	자금없는 이월액	차년도이월액	집행잔액	반
					1,387,455,000	0	0	1,387,455,000	1,387,455,000	1,259,948,090	0	0	127,506,910	
79	국비	국비	사...	2025-03-27	1,083,036,000	0	0	1,083,036,000	1,083,036,000	994,020,672	0	0	89,015,328	
79	시도비	시도비	사...	2025-03-27	270,759,000	0	0	270,759,000	270,759,000	248,498,718	0	0	22,260,282	
90	국비	국비	사...	2025-03-27	4,320,000	0	0	4,320,000	4,320,000	3,104,000	0	0	1,216,000	
90	시도비	시도비	사...	2025-03-27	1,080,000	0	0	1,080,000	1,080,000	776,000	0	0	304,000	
91	국비	국비	사...	2025-03-27	7,056,000	0	0	7,056,000	7,056,000	2,615,440	0	0	4,440,560	
91	시도비	시도비	사...	2025-03-27	1,764,000	0	0	1,764,000	1,764,000	653,860	0	0	1,110,140	
91	국비	국비	국...	2025-03-27	15,552,000	0	0	15,552,000	15,552,000	8,223,520	0	0	7,328,480	
91	시도비	시도비	국...	2025-03-27	3,888,000	0	0	3,888,000	3,888,000	2,055,880	0	0	1,832,120	
					2,044,000,000	0	0	2,044,000,000	2,044,000,000	2,044,000,000	0	0	0	
27	국비	국비	사...	2025-01-16	1,635,200,000	0	0	1,635,200,000	1,635,200,000	1,635,200,000	0	0	0	
27	시도비	시도비	사...	2025-01-16	204,400,000	0	0	204,400,000	204,400,000	204,400,000	0	0	0	
27	시군구비	시군구비	사...	2025-01-16	204,400,000	0	0	204,400,000	204,400,000	204,400,000	0	0	0	
					10,293,271,000	0	0	10,293,271,000	10,293,271,000	10,279,636,450	0	0	13,634,550	
33	국비	국비	사...	2025-01-16	9,263,944,000	0	0	9,263,944,000	9,263,944,000	9,251,672,804	0	0	12,271,196	
33	시도비	시도비	사...	2025-01-16	720,529,000	0	0	720,529,000	720,529,000	719,284,878	0	0	1,244,122	

### 업무순서

- ① 조회 조건을 선택하고 [조회] 버튼 클릭
- ② [재취합] 버튼 클릭

# 8 보조금결산자료관리

## ☑ 보조금결산관리-보조금결산-보조금결산자료관리-보조금결산재취합 (팝업)

**보조금결산재취합**

▶ 재취합 실행 조건

- \*회계연도 2025
- \*보조사업구분 국고보조금
- \*국고내역사업 20 지원
- \*지자체보조사업 전체
- 편성목/통계목 전체

1 이월구분 전체

2

3

4

닫기 **자료생성**

※ 집행잔액 = 목별수령액 - 집행액 - 차년도이월액  
 ※ 붉은색 글씨는 집행잔액이 마이너스인 경우로 반드시 확인하여야 합니다.  
 ※ 목별수령액만 녹색 글씨로 보이는 경우에는 국고광역승금통지내역전송 화면에서

### 업무순서

- ① 재취합 할 사업의 이월구분을 선택 (당해/명시/사고/계속비 등)
- ② 재취합 할 국고내역사업 확인
- ③ 지자체보조사업 선택
- ④ [자료생성] 버튼 클릭

# 8 보조금결산자료관리

## ☑ 보조금결산관리-보조금결산-보조금결산자료관리 (94023)

보조금결산자료관리 (94023, 구 34434) 서비스 요청 보조금결산관리 > 보조금결산 > 보조금결산자료관리 ☆

1 회계연도 2026 보조사업구분 국고보조금 회계구분 전체 경상/자본 전체  
 부처 지자체회계구분 전체 이월구분 전체  
 실국 전체 결산기준 부서 ~-~ ~-~  
 국고내역사업 지자체보조사업  
 자료상태 생성 수정 재취합 추가 사업담당자확인 전체 Y N  
 출력물조건  출력물조건열기  보조금집행현황출력  보조금집행현황총괄표  세입결산자료비교 범례: 수정 사용자 추가 재취합 T 집행잔액(-) T 송금통지액과 목별수령액 다름

2

### 업무순서

- ① 조회 조건을 선택하고 [조회] 버튼 클릭
- ② [결산자료 설정/추가] 버튼 클릭

보조금결산자료목록 총 0 건 (단위: 원) 검색 X 재취합 결산자료 설정/추가 결산자료추가 예산미편성사업 결산자료추가 송산내역 e호조/보조금결산금액비교 제출 행삭제 저장

지자체 보조사업명	비목	통계목명	재원구분	결산일자	총사업비 (예산액)	예비비	증감액	예산현액	목별수령액	집행액	자금없는 이월액	차년도이월액	집행잔액	반
					1,387,455,000	0	0	1,387,455,000	1,387,455,000	1,259,948,090	0	0	127,506,910	
79	국비	국비	사...	2025-03-27	1,083,036,000	0	0	1,083,036,000	1,083,036,000	994,020,672	0	0	89,015,328	
79	시도비	시도비	사...	2025-03-27	270,759,000	0	0	270,759,000	270,759,000	248,498,718	0	0	22,260,282	
90	국비	국비	사...	2025-03-27	4,320,000	0	0	4,320,000	4,320,000	3,104,000	0	0	1,216,000	
90	시도비	시도비	사...	2025-03-27	1,080,000	0	0	1,080,000	1,080,000	776,000	0	0	304,000	
91	국비	국비	사...	2025-03-27	7,056,000	0	0	7,056,000	7,056,000	2,615,440	0	0	4,440,560	
91	시도비	시도비	사...	2025-03-27	1,764,000	0	0	1,764,000	1,764,000	653,860	0	0	1,110,140	
91	국비	국비	국...	2025-03-27	15,552,000	0	0	15,552,000	15,552,000	8,223,520	0	0	7,328,480	
91	시도비	시도비	국...	2025-03-27	3,888,000	0	0	3,888,000	3,888,000	2,055,880	0	0	1,832,120	
					2,044,000,000	0	0	2,044,000,000	2,044,000,000	2,044,000,000	0	0	0	
27	국비	국비	사...	2025-01-16	1,635,200,000	0	0	1,635,200,000	1,635,200,000	1,635,200,000	0	0	0	
27	시도비	시도비	사...	2025-01-16	204,400,000	0	0	204,400,000	204,400,000	204,400,000	0	0	0	
27	시군구비	시군구비	사...	2025-01-16	204,400,000	0	0	204,400,000	204,400,000	204,400,000	0	0	0	
					10,293,271,000	0	0	10,293,271,000	10,293,271,000	10,279,636,450	0	0	13,634,550	
33	국비	국비	사...	2025-01-16	9,263,944,000	0	0	9,263,944,000	9,263,944,000	9,251,672,804	0	0	12,271,196	
33	시도비	시도비	사...	2025-01-16	720,529,000	0	0	720,529,000	720,529,000	719,284,878	0	0	1,244,122	

# 8 보조금결산자료관리

## ☑ 보조금결산관리-보조금결산-보조금결산자료관리-보조금결산자료설정추가 (팝업)

보조금결산자료설정추가

1 회계연도 2025 | 지자체회계구분 전체 | 이월구분 당해예산 | 보조사업구분 국고보조금 | 결산반영여부 | 회계구분 전체

부처 | 실국 | 부서

지자체보조사업 전체 | 국고내역사업 전체

▶ 지자체보조사업목록 총 757 건 (단위: 원) | 검색 | ▶ 국고내역사업목록 총 6,774 건 | 검색

이월구분	지자체보조사업코드	지자체보조사업명	회계구분명	선택	부서명	회계구분명	국고내역사업코드	국고내역사업명
<input type="checkbox"/>		당해예산	일반회계	<input type="checkbox"/>				
<input type="checkbox"/>		당해예산	도시개발특별회	<input type="checkbox"/>				
<input type="checkbox"/>		당해예산	일반회계	<input type="checkbox"/>				
<input type="checkbox"/>		당해예산	일반회계	<input type="checkbox"/>				
<input checked="" type="checkbox"/>		당해예산	일반회계	<input checked="" type="checkbox"/>				
<input type="checkbox"/>		당해예산	일반회계	<input type="checkbox"/>				
<input type="checkbox"/>		당해예산	일반회계	<input type="checkbox"/>				
<input type="checkbox"/>		당해예산	일반회계	<input type="checkbox"/>				
<input type="checkbox"/>		당해예산	일반회계	<input type="checkbox"/>				
<input type="checkbox"/>		당해예산	일반회계	<input type="checkbox"/>				
<input type="checkbox"/>		당해예산	일반회계	<input type="checkbox"/>				

▶ 결산자료목록 총 2 건 (단위: 원) | 범례: 결산 미반영 T 집행잔액(-)

상태	국고내역사업코드	국고내역사업명	광역보조사업코드	광역보조사업명	이월구분	부서코드	부서명	지자체보조사
<input type="checkbox"/>					당해예산			
<input type="checkbox"/>					당해예산			

4 자료생성 | 5 저장

### 업무순서

- ① 조회 조건을 선택하고 [조회] 버튼 클릭
- ② 지자체 보조사업을 선택
- ③ 관련 국고내역사업을 선택
- ④ [자료생성] 버튼 클릭
  - 생성된 보조금결산 자료 내역을 확인/수정 한 후 집행 현황을 입력
- ⑤ [저장] 버튼 클릭

# 8 보조금결산자료관리

## ☑ 보조금결산관리-보조금결산-보조금결산자료관리 (94023)

보조금결산자료관리 (94023, 구 34434) 서비스 요청 보조금결산관리 > 보조금결산 > 보조금결산자료관리 ☆

1 회계연도 2026 보조사업구분 국고보조금 회계구분 전체 경상/자본 전체  
 부처 지자체회계구분 전체 지자체보조사업  
 실국 전체 결산기준 부서  
 국고내역사업 지자체보조사업  
 자료상태 생성 수정 재취합 추가 사업담당자확인 전체 Y N  
 출력물조건  출력물조건열기  보조금집행현황출력  보조금집행현황총괄표  세입결산자료비교 범례: 수정 사용자 추가 재취합 T 집행잔액(-) T 송금통지액과 목별수령액 다름

2

▶ 보조금결산자료목록 총 0 건 (단위: 원)  검색 X

지자체 보조사업명	비목	통계목명	재원구분	결산일자	총사업비 (예산액)	예비비	증감액	예산현액	목별수령액	집행액	자금없는 이월액	차년도이월액	집행잔액	반
					1,387,455,000	0	0	1,387,455,000	1,387,455,000	1,259,948,090	0	0	127,506,910	
79	국비	국비	사...	2025-03-27	1,083,036,000	0	0	1,083,036,000	1,083,036,000	994,020,672	0	0	89,015,328	
79	시도비	시도비	사...	2025-03-27	270,759,000	0	0	270,759,000	270,759,000	248,498,718	0	0	22,260,282	
90	국비	국비	사...	2025-03-27	4,320,000	0	0	4,320,000	4,320,000	3,104,000	0	0	1,216,000	
90	시도비	시도비	사...	2025-03-27	1,080,000	0	0	1,080,000	1,080,000	776,000	0	0	304,000	
91	국비	국비	사...	2025-03-27	7,056,000	0	0	7,056,000	7,056,000	2,615,440	0	0	4,440,560	
91	시도비	시도비	사...	2025-03-27	1,764,000	0	0	1,764,000	1,764,000	653,860	0	0	1,110,140	
91	국비	국비	국...	2025-03-27	15,552,000	0	0	15,552,000	15,552,000	8,223,520	0	0	7,328,480	
91	시도비	시도비	국...	2025-03-27	3,888,000	0	0	3,888,000	3,888,000	2,055,880	0	0	1,832,120	
					2,044,000,000	0	0	2,044,000,000	2,044,000,000	2,044,000,000	0	0	0	
27	국비	국비	사...	2025-01-16	1,635,200,000	0	0	1,635,200,000	1,635,200,000	1,635,200,000	0	0	0	
27	시도비	시도비	사...	2025-01-16	204,400,000	0	0	204,400,000	204,400,000	204,400,000	0	0	0	
27	시군구비	시군구비	사...	2025-01-16	204,400,000	0	0	204,400,000	204,400,000	204,400,000	0	0	0	
					10,293,271,000	0	0	10,293,271,000	10,293,271,000	10,279,636,450	0	0	13,634,550	
33	국비	국비	사...	2025-01-16	9,263,944,000	0	0	9,263,944,000	9,263,944,000	9,251,672,804	0	0	12,271,196	
33	시도비	시도비	사...	2025-01-16	720,529,000	0	0	720,529,000	720,529,000	719,284,878	0	0	1,244,122	

### 업무순서

- ① 조회 조건을 선택하고 [조회] 버튼 클릭
- ② [결산자료추가] 버튼 클릭

# 8 보조금결산자료관리

## ☑ 보조금결산관리-보조금결산-보조금결산자료관리-결산자료추가등록 (팝업)

결산자료 추가 등록
✕

회계연도 2025
보조사업구분 국고보조금
🔍 ✕

국고내역사업
🔍 ✕

지자체보조사업
🔍 ✕

부서
🔍 ✕

통계목 전체
🔍 ✕

이월구분 당예산
🔍 ✕

자료생성

▶ 결산자료목록 총 2 건 (단위: 원)    범례: 수정 사용자 추가 재취합 집행잔액(-)

재원구분	결산일자	총사업비 (예산액)	예비비	중간액	예산현액	목별수령액 (A)	집행액 (B)	자금없는이월액	차년도이월액 (C)	집행잔액 (A-B-C)	사업담당자 확인
		6,000,000,000	0	0	6,000,000,000	6,000,000,000	0	0	0	6,000,000,000	
국비		1,800,000,000	0	0	1,800,000,000	1,800,000,000	0	0	0	1,800,000,000	<input type="checkbox"/>
시도비		4,200,000,000	0	0	4,200,000,000	4,200,000,000	0	0	0	4,200,000,000	<input type="checkbox"/>

※ 결산자료 추가는 위의 국고내역사업으로 조회 버튼 실행 후 하단의 등록 버튼을 실행합니다.

※ [사업담당자 확인] 항목이 체크되어 있는 경우 [목록] 버튼을 눌러 보조금결산자료관리(94023, 구 34434)에서 체크 해제 후 수정이 가능합니다.

※ 흰색(결산자료 생성), 분홍색(생성된 결산자료 수정), 회색(재취합), 녹색(사용자 추가)

※ 붉은색 글씨로 조회되는 결산데이터는 집행잔액이 마이너스인 항목입니다.

※ 등록 버튼을 클릭하여 등록된 결산자료 중 총사업비(예산액), 목별수령액, 집행액, 자금없는이월액, 차년도이월액, 집행잔액이 모두 0원인 재원의 데이터는 저장되지 않습니다.

목록
✕    6    ✓ 저장    닫기

### 업무순서

- ① 국고내역사업 선택 후 [조회] 버튼 클릭
- ② 지자체 보조사업 [돌보기] 버튼으로 선택
- ③ 이월구분 선택
- ④ [자료생성] 버튼 클릭
- ⑤ 결산자료 추가할 자료를 입력
- ⑥ [저장] 버튼 클릭

# 8 보조금결산자료관리

## ☑ 보조금결산관리-보조금결산-보조금결산자료관리 (94023)

보조금결산자료관리 (94023, 구 34434) 서비스 요청 보조금결산관리 > 보조금결산 > 보조금결산자료관리 ☆

1 회계연도 2026 보조사업구분 국고보조금 회계구분 전체 경상/자본 전체

부처 [ ] 지자체회계구분 전체 이월구분 전체

실국 전체 결산기준 부서 [ ]

국고내역사업 [ ] 지자체보조사업 [ ]

자료상태 생성 수정 재취합 추가 사업담당자확인 전체 Y N

출력물조건  출력물조건열기  보조금집행현황출력  보조금집행현황총괄표  세입결산자료비교

범례: 수정 사용자 추가 재취합 T 집행잔액(-) T 송금통지액과 목별수령액 다름

조회

2

보조금결산자료목록 총 0 건 (단위: 원)

지자체 보조사업명	비목	통계목명	재원구분	결산일자	총사업비 (예산액)	예비비	증감액	예산현액	목별수령액	집행액	자금없는 이월액	차년도이월액	집행잔액	반
					1,387,455,000	0	0	1,387,455,000	1,387,455,000	1,259,948,090	0	0	127,506,910	
79	국비	국비	사...	2025-03-27	1,083,036,000	0	0	1,083,036,000	1,083,036,000	994,020,672	0	0	89,015,328	
79	시도비	시도비	사...	2025-03-27	270,759,000	0	0	270,759,000	270,759,000	248,498,718	0	0	22,260,282	
90	국비	국비	사...	2025-03-27	4,320,000	0	0	4,320,000	4,320,000	3,104,000	0	0	1,216,000	
90	시도비	시도비	사...	2025-03-27	1,080,000	0	0	1,080,000	1,080,000	776,000	0	0	304,000	
91	국비	국비	사...	2025-03-27	7,056,000	0	0	7,056,000	7,056,000	2,615,440	0	0	4,440,560	
91	시도비	시도비	사...	2025-03-27	1,764,000	0	0	1,764,000	1,764,000	653,860	0	0	1,110,140	
91	국비	국비	국...	2025-03-27	15,552,000	0	0	15,552,000	15,552,000	8,223,520	0	0	7,328,480	
91	시도비	시도비	국...	2025-03-27	3,888,000	0	0	3,888,000	3,888,000	2,055,880	0	0	1,832,120	
					2,044,000,000	0	0	2,044,000,000	2,044,000,000	2,044,000,000	0	0	0	
27	국비	국비	사...	2025-01-16	1,635,200,000	0	0	1,635,200,000	1,635,200,000	1,635,200,000	0	0	0	
27	시도비	시도비	사...	2025-01-16	204,400,000	0	0	204,400,000	204,400,000	204,400,000	0	0	0	
27	시군구비	시군구비	사...	2025-01-16	204,400,000	0	0	204,400,000	204,400,000	204,400,000	0	0	0	
					10,293,271,000	0	0	10,293,271,000	10,293,271,000	10,279,636,450	0	0	13,634,550	
33	국비	국비	사...	2025-01-16	9,263,944,000	0	0	9,263,944,000	9,263,944,000	9,251,672,804	0	0	12,271,196	
33	시도비	시도비	사...	2025-01-16	720,529,000	0	0	720,529,000	720,529,000	719,284,878	0	0	1,244,122	

### 업무순서

- ① 조회조건 선택 후 [조회] 버튼 클릭
- ② [예산미편성사업 결산자료 추가] 버튼 클릭



# 8 보조금결산자료관리

## ☑ 보조금결산관리-보조금결산-보조금결산자료관리 (94023)

예산미편성사업결산자료 추가 등록

회계연도 2025 | 보조사업구분 국고보조금

국고내역사업

지자체보조사업 | 부서

통계목 | 이월구분 당해예산 | 자료생성

▶ 결산자료목록 총 2 건 (단위: 원) | 범례: 수정 사용자 추가 재취합 집행잔액(-)

통계목명	재원구분	결산일자	총사업비 (예산액)	예비비	중간액	예산현액	목별수령액 (A)	집행액 (B)	자금없는이월액	차년도이월액 (C)	집행잔액 (A-B-C)
			0	0	0	0	0	0	0	0	0
	국비	2025-12-04	0	0	0	0	0	0	0	0	0
	시도비	2025-12-04	0	0	0	0	0	0	0	0	0

스크롤

※ 결산자료 추가는 위의 국고내역사업으로 조회 버튼 실행 후 하단의 등록 버튼을 실행합니다.

- 공기업특별회계 예산미편성 사업의 결산자료 추가등록
  - 보조금총괄담당자가 보조금결산자료취합(94022, 구 34433) 화면에서 <공기업특별회계설정> 버튼 실행하여 선택한 회계구분에 해당하는 보조사업
  - 결산 항목(예산/목별수령액/집행액/자금없는이월액/차년도이월액) 모두 입력 가능
- 공기업특별회계 외 예산미편성 사업의 결산자료 추가등록
  - 위 1번의 공기업특별회계에 해당하지 않으며, 정리추경 이후에 국고 또는 시도비를 교부받아 예산을 편성하지 못한 보조사업
  - 결산 항목 중 목별수령액만 입력 가능

※ 흰색(결산자료 생성), 분홍색(생성된 결산자료 수정), 회색(재취합), 녹색(사용자 추가)

※ 붉은색 글씨로 조회되는 결산데이터는 집행잔액이 마이너스인 항목입니다.

※ 등록 버튼을 클릭하여 등록한 결산자료 중 총사업비(예산액), 목별수령액, 집행액, 자금없는이월액, 차년도이월액, 집행잔액이 모두 0원인 재원의 데이터는 저장되지 않습니다.

목록 | X 삭제 | 2 | ✓ 저장 | 닫기

### 업무순서

- ① 사업별 목별수령액 등록
- ② [저장] 버튼 클릭

# 8 보조금결산자료관리

## ☑ 보조금결산관리-보조금결산-보조금결산자료관리 (94023)

보조금결산자료관리 (94023, 구 34434) 서비스 요청 보조금결산관리 > 보조금결산 > 보조금결산자료관리 ☆

1 회계연도 2026 보조사업구분 국고보조금 회계구분 전체 경상/자본 전체

부처 지자체회계구분 전체 지자체보조사업

실국 전체 결산기준 부서 이월구분 전체

국고내역사업 지자체보조사업

자료상태 생성 수정 재취합 추가 사업담당자확인 전체 Y N

출력물조건  출력물조건열기  보조금집행현황출력  보조금집행현황총괄표  세입결산자료비교

범례: 수정 사용자 추가 재취합 T 집행잔액(-) T 송금통지액과 목별수령액 다름

조회

2

보조금결산자료목록 총 0 건 (단위: 원) 검색 X 재취합 결산자료 설정/추가 결산자료추가 예산미편성사업 결산자료추가 송신내역 e호조/보조금결산금액비교 제출 행사제 저장

지자체 보조사업명	비목	통계목명	재원구분	결산일자	총사업비 (예산액)	예비비	증감액	예산현액	목별수령액	집행액	자금없는 이월액	차년도이월액	집행잔액	반
					1,387,455,000	0	0	1,387,455,000	1,387,455,000	1,259,948,090	0	0	127,506,910	
79	국비	국비	사...	2025-03-27	1,083,036,000	0	0	1,083,036,000	1,083,036,000	994,020,672	0	0	89,015,328	
79	시도비	시도비	사...	2025-03-27	270,759,000	0	0	270,759,000	270,759,000	248,498,718	0	0	22,260,282	
90	국비	국비	사...	2025-03-27	4,320,000	0	0	4,320,000	4,320,000	3,104,000	0	0	1,216,000	
90	시도비	시도비	사...	2025-03-27	1,080,000	0	0	1,080,000	1,080,000	776,000	0	0	304,000	
91	국비	국비	사...	2025-03-27	7,056,000	0	0	7,056,000	7,056,000	2,615,440	0	0	4,440,560	
91	시도비	시도비	사...	2025-03-27	1,764,000	0	0	1,764,000	1,764,000	653,860	0	0	1,110,140	
91	국비	국비	국...	2025-03-27	15,552,000	0	0	15,552,000	15,552,000	8,223,520	0	0	7,328,480	
91	시도비	시도비	국...	2025-03-27	3,888,000	0	0	3,888,000	3,888,000	2,055,880	0	0	1,832,120	
					2,044,000,000	0	0	2,044,000,000	2,044,000,000	2,044,000,000	0	0	0	
27	국비	국비	사...	2025-01-16	1,635,200,000	0	0	1,635,200,000	1,635,200,000	1,635,200,000	0	0	0	
27	시도비	시도비	사...	2025-01-16	204,400,000	0	0	204,400,000	204,400,000	204,400,000	0	0	0	
27	시군구비	시군구비	사...	2025-01-16	204,400,000	0	0	204,400,000	204,400,000	204,400,000	0	0	0	
					10,293,271,000	0	0	10,293,271,000	10,293,271,000	10,279,636,450	0	0	13,634,550	
33	국비	국비	사...	2025-01-16	9,263,944,000	0	0	9,263,944,000	9,263,944,000	9,251,672,804	0	0	12,271,196	
33	시도비	시도비	사...	2025-01-16	720,529,000	0	0	720,529,000	720,529,000	719,284,878	0	0	1,244,122	

### 업무순서

- ① 조회조건 선택 후 [조회] 버튼 클릭
- ② [e호조/보조금결산금액비교] 버튼 클릭

# 8 보조금결산자료관리

## ☑ 보조금결산관리-보조금결산-보조금결산자료관리 (94023)

e호조/보조금결산금액 비교

1

\*회계연도 2024      지자체회계구분 전체      부서      지자체보조사업      회계구분 전체      결산등록여부 전체

보조사업유형 국고보조사업      통계구분      부서      국고내역사업      확장통보매핑여부 전체      예산편성여부 전체

조회

▶ 사업목록 총 1,130 건 (단위: 원)      범위:      확장통보 미등록 T e호조+ 지출잔액 ≠ 보조금결산 집행잔액

확정통보		e호조+			다음년도이월액		보조금결산						
		예산현액(A)	지출액(B)	지출잔액(A-B)	차년도이월액	자금없는이월액	예산현액	목별수령액(A)	집행액(B)	자금없는이월액	차년도이월액(C)	집행잔액(A-B-C)	수정여부
기보수	6260000202040194	13,000,000	12,950,000	50,000	0	0	13,000,000	13,000,000	12,950,000	0	0	50,000	N
기보수	6260000202040194	6,500,000	6,475,000	25,000	0	0	6,500,000	6,500,000	6,475,000	0	0	25,000	N
기보수	6260000202040194	6,500,000	6,475,000	25,000	0	0	6,500,000	6,500,000	6,475,000	0	0	25,000	N
기보수	62600002023408F7	202,500,000	202,500,000	0	0	0	202,500,000	202,500,000	202,500,000	0	0	0	N
기보수	62600002023408F7	101,250,000	101,250,000	0	0	0	101,250,000	101,250,000	101,250,000	0	0	0	N
기보수	62600002023408F7	101,250,000	101,250,000	0	0	0	101,250,000	101,250,000	101,250,000	0	0	0	N
기보수	62600002020402F8	19,760,000	19,231,080	528,920	0	0	0	0	0	0	0	0	N
기보수	62600002020402F8	38,304,000	29,190,000	9,114,000	0	0	0	0	0	0	0	0	N
기보수	62600002020402F8	3,600,000	3,555,520	44,480	0	0	0	0	0	0	0	0	N
기보수	62600002020402F8	6,840,000	6,840,000	0	0	0	6,840,000	6,840,000	6,840,000	0	0	0	N
기보수	62600002020402F8	50,703,000	50,702,910	90	0	0	50,703,000	50,703,000	50,702,910	0	0	90	N
기보수		1,831,858,680	1,831,858,680	0	0	0	0	0	0	0	0	0	N
기보수		3,955,399,570	3,941,047,280	14,352,290	0	0	0	0	0	0	0	0	N
기보수		200,000,000	0	200,000,000	0	0	0	0	0	0	0	0	N
기보수	6260000200940327	58,577,000	58,577,000	0	0	0	58,577,000	58,577,000	58,577,000	0	0	0	N

※ 안내

### 업무순서

- ① 조회조건 선택 후 [조회] 버튼 클릭
- ② e호조+의 예산/집행금액과 보조금결산의 결산금액 비교
- ③ [닫기] 버튼 클릭

3 닫기

# 8 보조금결산자료관리 (보조금결산총괄담당자)

## ☑ 보조금결산관리-보조금결산-보조금결산자료관리 (94023)

보조금결산자료관리 (94023, 구 34434) 서비스 요청 보조금결산관리 > 보조금결산 > 보조금결산자료관리 ☆

1 \*회계연도 2026    보조사업구분 국고보조금    회계구분 전체    경상/자본 전체

부처    지자체회계구분 전체    이월구분 전체

실국 전체    결산기준 부서    국고내역사업    지자체보조사업

자료상태 생성 수정 재취합 추가    사업담당자확인 전체 Y N

출력물조건    출력물조건열기     보조금집행현황출력     보조금집행현황총괄표     세입결산자료비교    범위: 수정 사용자 추가 재취합 집행잔액(-) 송금통지액과 목별수령액 다름

### 업무순서

- ① 조회 조건을 선택하고 [조회] 버튼 클릭
- ② [송신] 버튼 클릭하여 상위기관으로 전송
- ③ 송신된 결산자료를 확인하려면 [송신내역] 버튼 클릭

▶ 보조금결산자료목록 총 0 건 (단위: 원)    검색 X    재취합    결산자료 설정/추가    결산자료추가    예산미편성사업 결산자료추가    3 송신내역    2 송호호/보조금결산금액비교    제출    행사제    저장

지자체 보조사업명	비목	통계목명	재원구분	결산일자	총사업비 (예산액)	예비비	증감액	예산현액	목별수령액	집행액	자금없는 이월액	차년도이월액	집행잔액	반
					1,387,455,000	0	0	1,387,455,000	1,387,455,000	1,259,948,090	0	0	127,506,910	
79	국비	국비	사...	2025-03-27	1,083,036,000	0	0	1,083,036,000	1,083,036,000	994,020,672	0	0	89,015,328	
79	시도비	시도비	사...	2025-03-27	270,759,000	0	0	270,759,000	270,759,000	248,498,718	0	0	22,260,282	
90	국비	국비	사...	2025-03-27	4,320,000	0	0	4,320,000	4,320,000	3,104,000	0	0	1,216,000	
90	시도비	시도비	사...	2025-03-27	1,080,000	0	0	1,080,000	1,080,000	776,000	0	0	304,000	
91	국비	국비	사...	2025-03-27	7,056,000	0	0	7,056,000	7,056,000	2,615,440	0	0	4,440,560	
91	시도비	시도비	사...	2025-03-27	1,764,000	0	0	1,764,000	1,764,000	653,860	0	0	1,110,140	
91	국비	국비	국...	2025-03-27	15,552,000	0	0	15,552,000	15,552,000	8,223,520	0	0	7,328,480	
91	시도비	시도비	국...	2025-03-27	3,888,000	0	0	3,888,000	3,888,000	2,055,880	0	0	1,832,120	
					2,044,000,000	0	0	2,044,000,000	2,044,000,000	2,044,000,000	0	0	0	
27	국비	국비	사...	2025-01-16	1,635,200,000	0	0	1,635,200,000	1,635,200,000	1,635,200,000	0	0	0	
27	시도비	시도비	사...	2025-01-16	204,400,000	0	0	204,400,000	204,400,000	204,400,000	0	0	0	
27	시군구비	시군구비	사...	2025-01-16	204,400,000	0	0	204,400,000	204,400,000	204,400,000	0	0	0	
					10,293,271,000	0	0	10,293,271,000	10,293,271,000	10,279,636,450	0	0	13,634,550	
33	국비	국비	사...	2025-01-16	9,263,944,000	0	0	9,263,944,000	9,263,944,000	9,251,672,804	0	0	12,271,196	
33	시도비	시도비	사...	2025-01-16	720,529,000	0	0	720,529,000	720,529,000	719,284,878	0	0	1,244,122	



# 9 기초보조금결산조회 (광역보조사업담당자)

## ☑ 보조금결산관리-보조금결산-기초보조금결산조회 (94025)

기초보조금결산조회 (94025, 구 34435) 서비스 요청 | 보조금결산관리 > 보조금결산 > 기초보조금결산조회 ☆ ?

1

회계연도 2025 \*보조사업구분 국고보조금

부처

국고내역사업

지자체보조사업

\*광역 자치단체    광역만 조회

기초 자치단체

기초보조금결산목록 총 0 건 (단위: 원)

광역보조사업코드	광역보조사업명	단위사업코드	단위사업명	세부사업코드	세부사업명	자치단체코드	자치단체명	기초보조사업코드	기초보조사업명	이월구분코드	이월구분
등록된 내용이 없습니다											

2

K < 1 > X | 20 ▾

### 업무순서

- ① 조회 조건을 선택하고 [조회] 버튼 클릭
- ② 조회된 자료를 확인
  - 기초자치단체의 자료는 해당 자치단체에서 송신 (보조금결산자료관리 화면에서 제출 버튼 클릭)을 완료해야 확인 가능

# ■ 보조금 반납명세서관리 업무흐름도

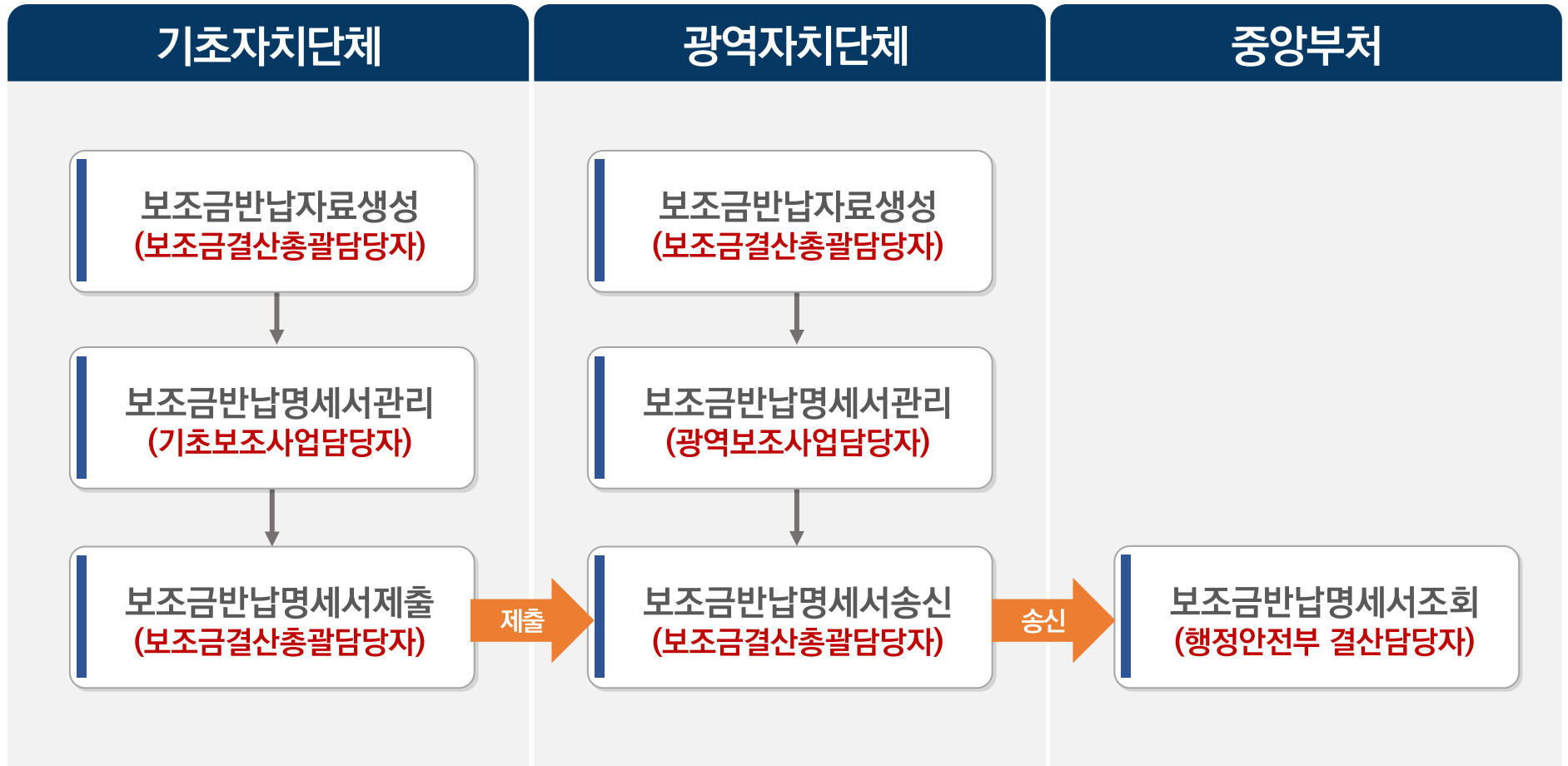



# 10 보조금반납명세서관리 (보조사업담당자)

## ☑ 보조금결산관리-보조금결산-보조금반납명세서관리 (94024)

보조금반납명세서관리 (94024, 구 34438) 서비스 요청 보조금결산관리 > 보조금결산 > 보조금반납명세서관리 ☆

**1** 회계연도 2025    보조사업구분 국고보조금    회계구분 전체

부처     부서 1045/과    국고내역사업     지자체보조사업

조회 금액 0원  미포함  포함 (반납금액,결산내역 집행잔액 0원)    군특회계  미포함  포함

출력물조건  출력물조건열기     반납명세서출력

사업이관 이전부서  미포함  포함    ※ 출력물은 이전부서 사업이 포함되지 않습니다.

보조금반납명세서목록 총 677 건 (단위: 원)    자료생성    송신내역    범례: T 집행잔액 ≠ (반납액 + 미반납액)    T 미전송    송신    등록    **3** 저장

비목	통계목	전송여부	재원	결산내역				반납내역			미반납내역	
				결산년도	교부액	집행액	차년도이월액	집행잔액	반납액	반납일자	반납일	미반납액
30								11,345,550	0	2022-11-15	0	
30								2,552,700	0	2022-11-10	0	
30								9,570,040	52,970	2022-12-13	0	
30								7,176,530	39,720	2022-12-13	5	원단위 절사 후
30								2,850,500	0	2022-11-16	0	
30								183,620	0	2022-11-16	0	
30								9,450,000	0	2022-11-16	0	
30								607,500	0	2022-11-16	0	
30								48,025,000	0	2022-11-16	0	
30								3,087,000	0	2022-11-16	0	
30								1,595,000	0	2022-11-16	0	
30								156,500	23,380	2022-09-26	0	
40								0	190	2022-10-11	0	
40								0	90	2022-10-26	0	
30								0	13,610	2022-10-11	0	
30								0	2,910	2022-10-26	0	

**2**

▼참고 사항

☑ 보조금 반납명세서 자료 생성

- 지방보조금>보조금결산관리>보조금결산>보조금결산자료관리화면의 결산내역의 목별수령액(교부액), 집행액, 차년도이월액, 집행잔액을 반납내역 자료로 일괄 생성
- 예) 2023년도 반납내역은 2022년도 결산 자료를 근거로 일괄 생성됨
- 결산관리>예산결산>결산마감관리>결산시작성마감일관리 화면에서 보고서구분 '보조금집행현황등록'의 마감상태가 '마감' 또는

### 업무순서

- ① 조회 조건을 선택하고 [조회] 버튼 클릭
- ② 반납내역 입력
- ③ [저장] 버튼을 클릭







# 10 보조금반납명세서관리 (보조금결산총괄담당자)

## ☑ 보조금결산관리-보조금결산-보조금반납명세서관리-보조금반납명세서제출내역조회

보조금반납명세서제출내역조회 서비스 요청

\*회계연도 2025      \*보조사업구분 국고보조금

부서      회계구분 전세

부서      ~     

1 국내역사업      지자체보조사업      4

\*전송차수 1     

보조금반납명세서제출내역 총 1,095 건 (단위: 원)

부처	회계구분	국고내역사업코드	국고내역사업명	세부사업코드	세부사업명	지자체보조사업코드	지자체보조사업명	기초자치단체명	이월구분	비고
										당해예산
										당해예산
										당해예산
										당해예산
										당해예산
										당해예산
										당해예산
										당해예산
										당해예산
										당해예산
										당해예산
										당해예산
										당해예산
										당해예산
										당해예산
										당해예산
										당해예산
										당해예산
										당해예산
										당해예산
										당해예산
										당해예산

보조금반납명세서송신이력차수조회

회계연도 2025

▶ 보조금반납명세서전송이력

전송차수	전송일시
1	

닫기      3      선택

### 업무순서

- ① 전송차수 조회조건 [돌보기] 버튼을 클릭하면 보조금 반납명세서 전송이력차수조회 (팝업)
- ② 조회된 차수별 송신이력 중 조회할 전송차수를 선택
- ③ [선택] 버튼 클릭
- ④ [조회]버튼 클릭하여 송신내역을 확인

# 11 기초보조금반납명세서조회 (광역보조사업담당자)

## ☑ 보조금결산관리-보조금결산-기초보조금반납명세서조회 (94026)

기초보조금반납명세서조회 (94026, 구 34439) 서비스 요청 보조금결산관리 > 보조금결산 > 기초보조금반납명세서조회

**1** \*회계연도 2025

\*보조사업구분 국고보조금

부서

\*광역 자치단체  광역만 조회

국고내역사업

\*기초 자치단체

지자체보조사업

조회 금액 0원  미포함  포함 (반납내역 금액, 결산내역 집행잔액 0원)

기초보조금반납명세서목록 총 8,726 건 (단위: 원)

구분	기초자치단체명	이월구분	통계목	재원구분	결산내역				반납내역			미반납내역	
					결산년도	교부액	집행액	이월액	반납액	반납일자	반납일	미반납액	미반납사유
[Grid of data rows, mostly obscured by a red dashed box]													

K < 1 2 3 4 5 > 20

### 업무순서

- ① 조회 조건을 선택하고 [조회] 버튼 클릭
  - ② 조회된 자료를 확인
- 기초자치단체의 자료는 해당 자치단체에서 송신 (보조금반납명세서관리 화면에서 제출 버튼 클릭)을 완료해야 확인 가능

◆ Thank you ◆

# 감사합니다

