

# 지방보조금관리시스템(보탬e) 지방자치단체 담당자 교육 교재

지방보조금 - 부정수급관리



1. 지방보조금관리시스템(보탬e) 개요 및 권한
2. 부정수급 관리

- 3
- 12



# 1

## 지방보조금관리시스템(보탬e) 개요 및 권한



# 1 보탬e 시스템 소개



**투명하고 편리한**  
지방보조사업 관리

**보탬e**



**KLID** 한국지역정보개발원

**보탬e**는 단계적 개통으로  
더욱 편리하게 고도화 됩니다

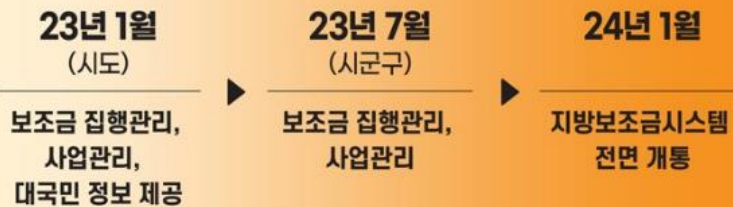

# 1 보탬e 시스템 소개

## 보탬e가 변화시킬 지방보조사업은?



참여하고 싶어요!

믿을 수 있나요?

편리할까요?

### 플랫폼 서비스

지방보조사업의 모든 것을 한눈에 확인합니다.

지자체 모든 공모 현황 통합검색 가능

지자체 모든 지방보조사업 집행현황과 통계 공개

나의 관심 보조사업 맞춤형 검색

### 투명성 확보

지방보조금 사용을 투명하고 꼼꼼하게 관리합니다.

보조사업 온라인 검증체계 마련

보조금 실 집행상황과 증빙자료 수시 확인 가능

### 스마트 관리

지방보조금 업무를 전산화 자동화했습니다.

수작업을 대폭 없애고 정산보고 등 자동화 가능

행정관청 직접 방문없이 보조사업 신청 및 결과 확인 가능

## 보탬e는?

지방보조사업에 대한 계획부터 사후관리까지 업무처리 전 과정을 정보화하고 온라인으로 모아 한 곳에서 관리할 수 있는 편리하고 투명한 지방보조금관리 시스템입니다.

### 사업정보 확인

맞춤형 보조사업, 공모사업, 보조사업 통계, 공시 정보

### 신청, 진행사항 확인

교부, 집행, 정산



### 관리와 정산

온라인검증, 부정예방, 정산보고서 자동생성

# 1 보탬e 시스템 소개

## 정확하고 편리한 보탬e

각 지자체가 관리하는  
지방보조금관리정보를 하나로 통합하고,  
관리는 전산화, 자동화됩니다.



지방보조  
사업자

방문 접수 없이  
보탬e에서  
사업의 모든 과정을  
관리해요!

일반국민

보탬e에서  
맞춤형 서비스를  
제공받아요!

지자체

보조사업관리가  
수작업에서  
자동화로  
편리해졌어요!

## 튼튼하고 투명한 보탬e

지방보조금이 바르게 쓰이도록  
집행상황과 증빙자료를 언제든 확인 가능합니다.

온라인 관리로 서류는 간소해지고

자동 정산 처리로  
보조금 유용을 차단하는 것은 물론

온라인 자격검증, 이상징후 모니터링,  
지자체 간 부정수급자 데이터 공유 등으로

**보조금 중복·부정 수급이 예방 됩니다.**



## 2 보탬e 시스템 관리범위 안내 (1)



- 지방보조금관리시스템 공식명칭 : 보탬e 시스템
- 보탬e 시스템 접속방법
  1. e호조+ 의 좌측메뉴 하단 보탬e 아이콘 클릭

국고보조금 100%, 국고보조금과 시도, 시군구비 매칭사업

▶▶▶ 국고보조금관리시스템 (e나라도움) 사용

민간/공공  
보조사업자

100% 지방비 사업

▶▶▶ 지방보조금관리시스템 (보탬e) 사용

## 2 보탬e 시스템 관리범위 안내 (2)

- 국고보조사업 중 지자체 수행 절차 일부 업무는 지방보조금(보탬e) 시스템에서 처리  
예) 보조금신청관리, 예산통보, 교부신청, 정산관리 등

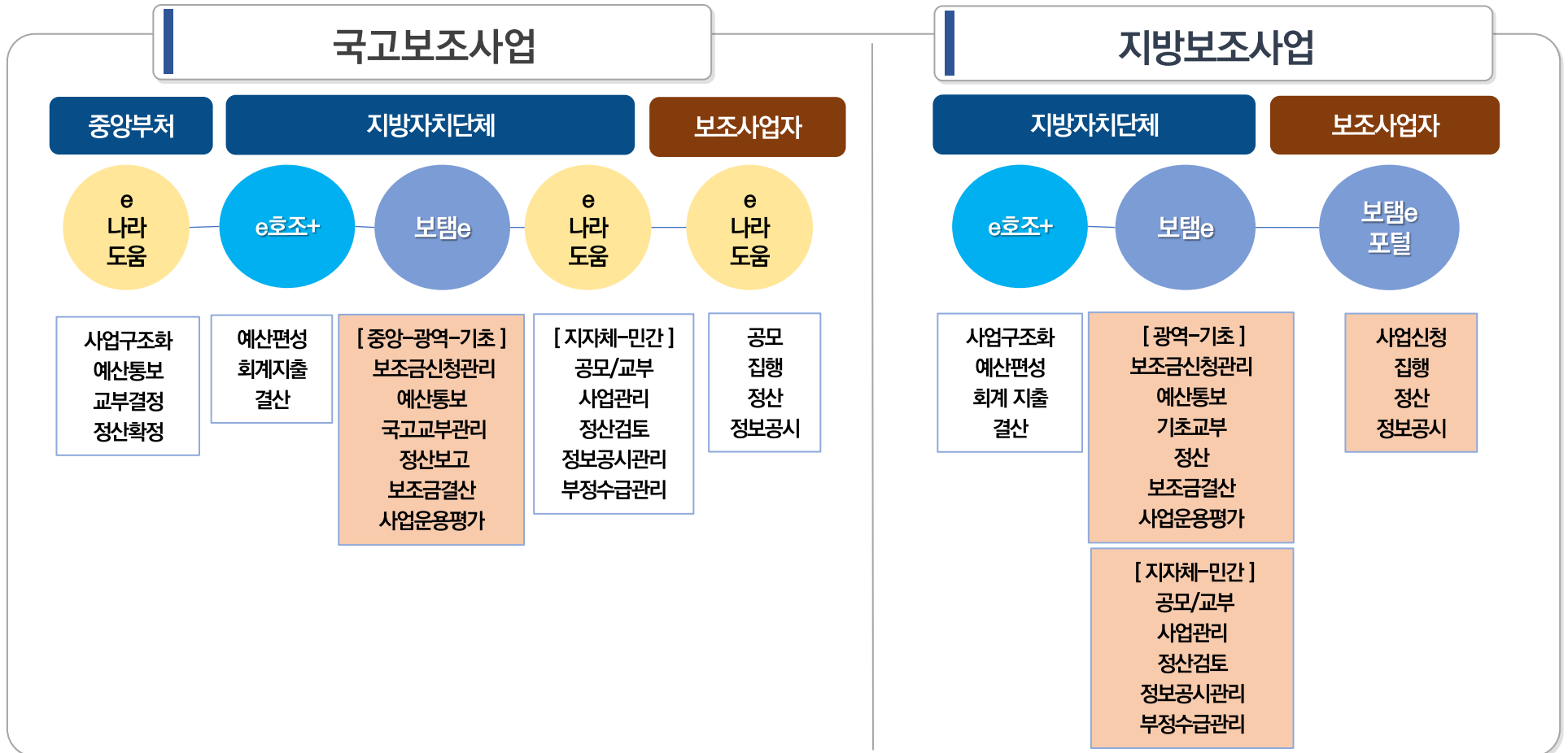

### 3 지방자치단체 공무원 보탬e 권한

※ 권한신청 : e호조+ (공통관리-사용자/조직-사용자-사용자관리)

권한 체계 구분	권한 구분	권한 설명	기본권한
	광역보조사업총괄담당자 SM002	광역 보조사업 총괄담당자로서 보조금 신청, 교부신청 등 총괄 업무 관리	
	기초보조사업총괄담당자 SM003	기초 보조사업 총괄담당자로서 보조금 신청, 교부신청 등 총괄 업무 관리	
	보조사업총괄담당자 SM004	보조금사업의 총괄담당자 기본권한으로서, 보조사업관리, 공모심의관리, 수행점검, 부정수급, 중요재산, 운용평가, 정보공시 등 보조사업 전체를 총괄하여 관리	
	광역보조사업담당자 SM005	광역자치단체 보조사업 담당자로서 보조금 예산 및 교부 업무 담당	기본권한
	기초보조사업담당자 SM006	기초자치단체 보조사업 담당자로서 보조금 예산 및 교부 업무 담당	기본권한
	보조사업담당자 SM007	각 부서별 지방보조금 사업담당자를 말하며, 보조사업에 대한 예산, 교부, 정산의 모든 과정에 대하여 처리를 담당	기본권한

### 3 지방자치단체 공무원 보탬e 권한

	권한 구분	권한 설명	기본권한
권한 체계 구분	부정예방담당자 LS001	부정수급모니터링 의심사업 점검 이행관리 총괄, 부정수급자 및 수행배제 등 총괄 수행	
	광역보조사업이체담당자 SM015	광역 금융관리담당자로 자치단체 지방보조금 전용예치계좌에 반환된 금액을 세외수입 계좌 또는 e호조 반납계좌로 이체처리 수행	
	기초보조사업이체담당자 SM016	기초 금융관리담당자로 자치단체 지방보조금 전용예치계좌에 반환된 금액을 세외수입 계좌 또는 e호조 반납계좌로 이체처리 수행	
	금융관리담당자 SM020	지방보조금시스템의 금융관리 담당자로 금융관리전반의 업무 관리 ※ 「지방보조금관리기기준」 보조금관리관, 보조금담당	
	예산결산총괄담당자 보조금결산총괄담당자 SA101	결산총괄담당자	

## 4 보탬e 업무흐름도 (지방보조금)



# 2

## 부정수급 관리



# 부정수급관리 관련 기능 안내



## ■ 유사중복사업관리 업무흐름도

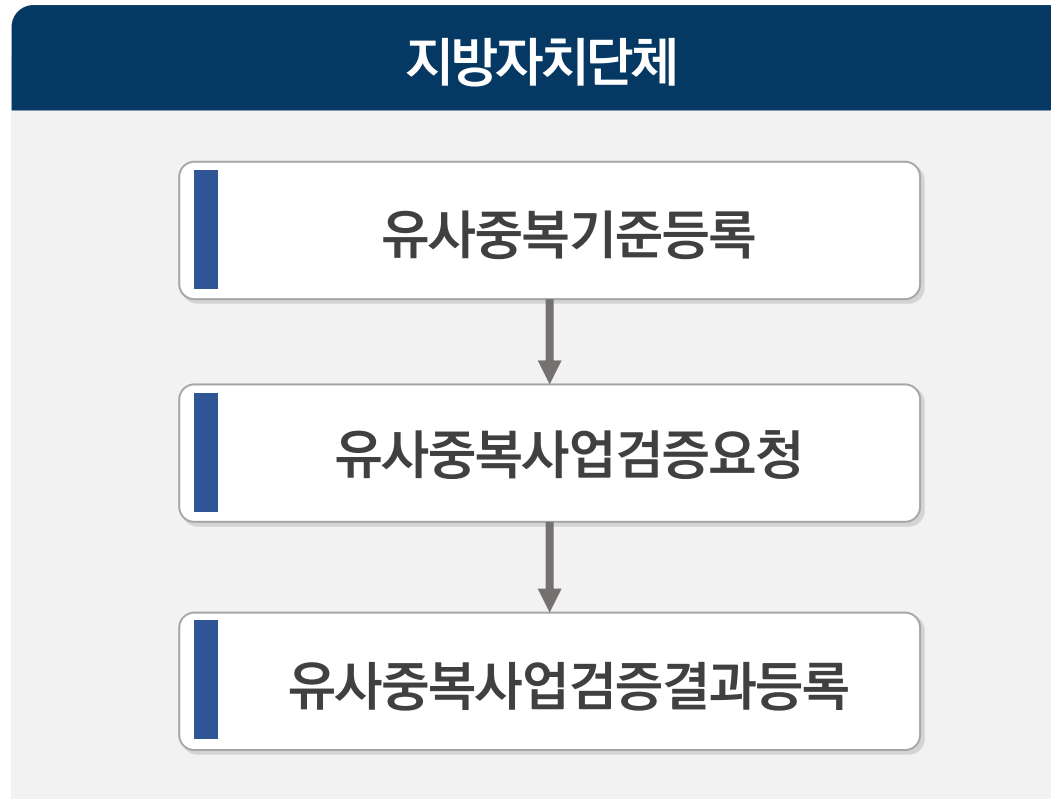

# 1 유사중복사업관리 (보조사업총괄담당자)

## ☑ 보조금예산-유사중복사업관리-유사중복기준등록(92005)

유사중복기준등록 (92005) 서비스 요청 보조금예산 > 유사중복사업관리 > 유사중복기준등록 ☆ ?

\*회계연도 2023 ▼      제목  ↻ 조회

유사중복기준항목목록조회 총 1 건 엑셀다운로드 신규

순번	회계연도	제목	검증대상	검증범위	검증상태	작성자	작성일자	검증요정일자
1	2023	사업	정보관리사업	자치단체 내	미검증	류	2023-03-29	

K < 1 > > 10 ▼

유사중복기준 기본정보

2 \*회계연도 2024 ▼      \*제목

\*도출건수 200      \*검증대상 정보관리사업 ▼      \*검증범위 자치단체 내 ▼

안내

- 유사중복사업검색결과는 익일 배치가 동작하여 결과화면에 반영됩니다.
- 도출건수는 1,000건 미만으로 가능합니다.

3 ✓ 저장

### 업무순서

- ① [신규] 버튼 클릭
  - ② 유사중복 기준정보 입력
  - ③ [저장] 버튼 클릭
- 보조사업총괄담당자는 정보관리사업에 자치단체내 기준만 등록할 수 있음

# 1 유사중복사업관리 (보조사업총괄담당자)

## ☑ 보조금예산-유사중복사업관리-유사중복사업검증요청(92001)

유사중복사업검증요청 (92001) 서비스 요청 보조금예산 > 유사중복사업관리 > 유사중복사업검증요청 ☆ ?

1

 \*회계연도 2024 부서  
 제목 [검색] [X] [리셋] [조회]

유사중복기준목록 3 검증요청

순번	회계연도	제목	도출건수	검증대상	검증상태	작성자	작성일자	요청일자
<span style="border: 2px dashed red; border-radius: 50%; padding: 2px 5px; font-weight: bold;">2</span> 1	2024		200	정보관리사업	검증완료	관리자(e호조)	2024-03-07	2024-03-07
2	2024		200	정보관리사업	검증요청	관리자(e호조)	2024-03-21	2024-03-21

K < 1 > > 5 ▾

유사중복사업목록 총 200 건 [목록]

순위	회계연도	보조사업명	담당부서(기관)	검토대상	선정	제외	정책사업	단위사업	세부사업
<span style="border: 2px dashed red; border-radius: 50%; padding: 2px 5px; font-weight: bold;">4</span> 1	2024		원과	114	0	0			
2	2024		관...	187	0	0			
3	2024		동...	216	0	0			
4	2024		족...	235	0	0			
5	2024		동...	196	0	0			
6	2024		정...	200	0	0			
7	2024		책과	185	0	0			
8	2024		획...	141	0	0			
9	2024		관...	200	0	0			
10	2024		자...	175	0	0			

### 업무순서

- ① 조회 조건 선택 후 [조회] 버튼 클릭
- ② 조회된 유사중복기준목록 내역을 확인
- ③ [검증요청] 버튼 클릭 (요청 후 익일 결과를 유사중복사업목록에서 조회)
- ④ 유사중복사업목록에서 해당 건 선택 (유사중복사업상세 조회 팝업 뜸)

# 1 유사중복사업관리 (보조사업총괄담당자)

## ☑ 보조금예산-유사중복사업관리-유사중복사업검증요청-유사중복사업상세조회(팝업)

유사중복사업상세조회

▶ 사업정보

1

*회계연도	2022	지자체보조사업	센터 인
단위사업	센터 인	세부사업	센터 인
자치단체	도	부서	관리과
사업시작일자	2021-01-01	사업종료일자	2021-12-31
사업목적	회복에 기		
사업규모	센터		
지원조건	센터		
지원내용	인건비 지원		
지원근거	감염병의 예방 및 관리에 관한 법률 제4조, 제24조, 제25조		

닫기

### 업무순서

- ① 기존 사업에 대한 상세정보 확인

# 1 유사중복사업관리 (보조사업총괄담당자)

## ☑ 보조금예산-유사중복사업관리-유사중복사업검증결과등록(92002)

유사중복사업검증결과등록 (92002) 서비스 요청 보조금예산 > 유사중복사업관리 > 유사중복사업검증결과등록 ☆ ?

1 \*회계연도 2023 \*유사중복기준 관리사업

보조사업명 \_\_\_\_\_ 부서 \_\_\_\_\_

검토결과 전체 조회

▶ 유사중복 기준사업목록 총 90 건

순위	회계연도	보조사업명	담당부서	유사사업	선정	제외	정책사업	단위사업	세부사업
1	2023		문...	179	0	0			
2	2023		정...	180	0	0			
3	2023	(기본)	국...	179	0	0	전...	전...	전...
4	2023	관리	여...	163	0	0	지...	지...	지...
5	2023	지원	정...	212	0	0	통...	통...	통...
6	2023		원...	28	0	0	연구	연구	연구
7	2023		정...	208	0	0	보...	보...	보...
8	2023	영보조	국...	186	0	0	리...	리...	리...
9	2023	발동지...	국...	175	0	0	치...	치...	치...
10	2023	기...	업...	141	0	0	지...	지...	지...

▶ 유사중복 비교사업목록 총 90 건

<input type="checkbox"/>	순위	보조사업명	담당부서	검토상태	정책사업	단위사업	세부사업
<input type="checkbox"/>	1		문...				연구 지원
<input type="checkbox"/>	2	[참출]	국...	가능성 ...		및 지...	지원(...
<input type="checkbox"/>	3	지원	국...	및 대가...			정보...
<input type="checkbox"/>	4		국...	있는 보...		학대	일
<input type="checkbox"/>	5		국...	결과			지원
<input type="checkbox"/>	6		국...	가...	개하는 ...	조성	통합 지원
<input type="checkbox"/>	7	지원	국...	상생도 ...		성 및 확산	공익활...
<input type="checkbox"/>	8	[원(문화사업)]	국...	활성화		건립지원	관 활성...

▶ 결과

예산부서종합의견

비교사업목록에 체크된 사업은 유사중복선정됩니다. 그외 사업은 제외처리 됩니다.

저장

### 업무순서

- ① 조회 조건 선택 후 [조회] 버튼 클릭
- ② 작업하고자 하는 유사중복 기준사업목록 선택 (유사중복비교사업목록에 조회)
- ③ 유사중복비교사업목록 '보조사업명' 선택(유사중복사업검증결과정보조회 팝업 뜸)

# 1 유사중복사업관리 (보조사업총괄담당자)

## ☑ 보조금예산-유사중복사업관리-유사중복사업검증결과등록-유사중복사업검증결과정보조회(팝업)

유사중복사업검증결과정보조회 ×

▶ 기준대상사업 정보

회계연도	2023	지자체보조사업	지원
정책사업	지원	단위사업	지원
세부사업	지원	자치단체	
부서			

▶ 기준항목별 비교내역

구분 (기준항목)	기준사업				비교사업			
	정책사업	단위사업	세부사업	정보관리사업	정책사업	단위사업	세부사업	정보관리사업
사업명	지원				지원			
사업내용	○피아노, 바이올린, 성악 3개 부문 매년 순회개최				○피아노, 바이올린, 성악 3개 부문 매년 순회개최			
사업목적	○전 세계 젊은 음악인 발굴·육성 및 국제문화교류를 통하여 문화도시 서울 위상제고				○전 세계 젊은 음악인 발굴·육성 및 국제문화교류를 통하여 문화도시 서울 위상제고			
사업규모	○연1회 개최				○연1회 개최			
지원조건								
지원근거	○문화예술 진흥법 제3조				○문화예술 진흥법 제3조			
첨부파일	첨부파일명			다운로드	첨부파일명			다운로드
	입찰유의서및공사계약조건.hwp			다운로드	입찰유의서및공사계약조건.hwp			다운로드
	성남시공사계약특수조건.hwp			다운로드	성남시공사계약특수조건.hwp			다운로드

닫기

### 업무순서

- ① 기준사업과 비교사업에 유사도 상세정보 확인

# 1 유사중복사업관리 (보조사업총괄담당자)

## ☑ 보조금예산-유사중복사업관리-유사중복사업검증결과등록(92002)

유사중복사업검증결과등록 (92002) 서비스 요청 보조금예산 > 유사중복사업관리 > 유사중복사업검증결과등록 ☆ ?

\*회계연도 2023 \*유사중복기준 관리사업

보조사업명  부서  [검색] [X]

검토결과 전체 [선택] [조회]

▶ 유사중복 기준사업목록 총 90 건

순위	회계연도	보조사업명	담당부서	유사사업	선정	제외	정책사업	단위사업	세부사업
1	2023		문...	179	0	0			
2	2023		정...	180	0	0			
3	2023	(기본)	국...	179	0	0	전...	전...	특전...
4	2023	관리	여...	163	0	0	지...	지...	지...
5	2023	지원	장...	212	0	0	통...	통...	교통...
6	2023		원...	28	0	0	연구	연구	연구
7	2023		정...	208	0	0	보...	보...	보...
8	2023	영보조	국...	186	0	0	리...	리...	리...
9	2023	활동지...	국...	175	0	0	치...	치...	치...
10	2023	기...	업...	141	0	0	지...	지...	지...

▶ 유사중복 비교사업목록 총 90 건

<input type="checkbox"/>	순위	보조사업명	담당부서	검토상태	정책사업	단위사업	세부사업
<input type="checkbox"/>	1		인...		권	교류사...	구르 지원
<input type="checkbox"/>	2	[참출]	학...		가능성...	및 지...	지원(...)
<input type="checkbox"/>	3	원	가...			및 대기...	정보...
<input type="checkbox"/>	4		경...		있는 보...	학대	일
<input type="checkbox"/>	5		출과				나 지원
<input type="checkbox"/>	6		가...		개하는 ...	조성	통합 지원
<input type="checkbox"/>	7	지원	과		상생도...	성 및 확산	공익활...
<input type="checkbox"/>	8	원(문화사업)	과		활성화	건립지원	관 활성...

결과

예산부서종합의견

비교사업목록에 체크된 사업은 유사중복선정됩니다. 그외 사업은 제외처리 됩니다.

3  저장

### 업무순서

- ① 예산부서종합의견 등록
- ② 유사중복 비교사업목록에 사업 체크
- ③ [저장]버튼 클릭

# 부정수급 업무흐름도

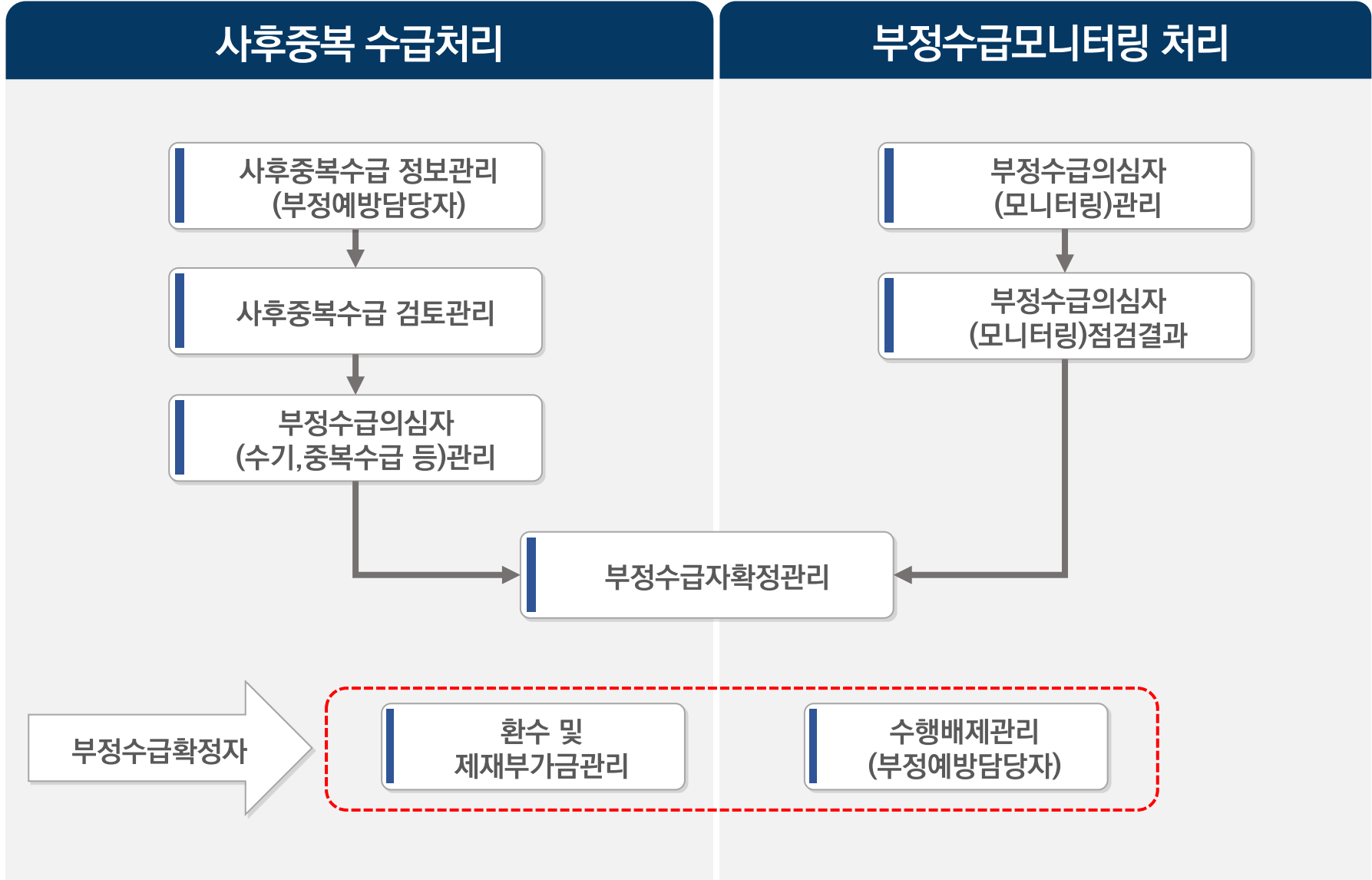

# 1 중복수급정보관리 (부정예방담당자)

## ☑ 부정수급모니터링-중복수급정보관리-사후중복수급정보관리 (99008)

사후중복수급정보관리 (99008) 서비스 요청 부정수급모니터링 > 중복수급정보관리 > 사후중복수급정보관리 ☆ ?

\*생성일자 2023-01-01 ~ 2024-04-03 기관식별번호  광역자치단체  도   광역만조회

검토결과 전체 검토완료여부 전체 기초자치단체 전체

**1** 조회

▶ 사후중복수급대상조회 총 26 건

순번	생성일자	회계연도	자치단체명	기관식별번호	기관명	중복수급 대상건	검토결과	검토완료여부	검토일자
1	2023-02-13	2022			업	2건	의심	미완료	2023-03-02
2	2023-02-13	2022			업	10건	미검토	미완료	
3	2023-02-13	2022			업	25건	미검토	미완료	
4	2023-02-13	2022			업	5건	미검토	미완료	
5	2023-02-10	2022			업	2건	의심	검토완료	2023-02-27
6	2023-02-10	2022			업	10건	미검토	미완료	
7	2023-02-10	2022			업	25건	미검토	미완료	
8	2023-02-10	2022			업	5건	미검토	미완료	
9	2023-02-09	2022			업	2건	미검토	미완료	
10	2023-02-09	2022			업	10건	미검토	미완료	
11	2023-02-06	2022			업	2건	미검토	미완료	
12	2023-02-06	2022			업	10건	미검토	미완료	
13	2023-02-06	2022			업	25건	미검토	미완료	
14	2023-02-06	2022			업	3건	의심	검토완료	2024-03-26
15	2023-01-05	2022			업	3건	의심	검토완료	2023-01-05

### 업무순서

- ① 조회 조건 선택 후 [조회] 버튼 클릭
- ② 사후중복수급대상조회 목록에서 2건 이상의 보조사업을 수행한 보조사업자를 더블 클릭
  - 부정예방담당자 업무
  - 사후중복수급대상 생성시 사업의 보조금속성에서 중복수급대상제외 여부가 '예'이고 대상이 '사후검토제외', '공모 및 사후검토제외'일 경우 중복수급대상 집계에서 제외

# 1 중복수급정보관리 (부정예방담당자)

## ☑ 부정수급모니터링-중복수급정보관리-사후중복수급정보관리 (99008)-사후중복수급대상상세

사후중복수급대상상세
서비스 요청

▶ 사후중복수급대상 정보

생성일자 2023-02-24
기관식별번호 3088269025
기관유형 개인/개인사업자

▶ 사후중복보조사업 목록 총 3 건 (단위: 원)

순번	회계연도	자치단체명	지자체보조사업코	지자체보조사업명	기관명	기관유형	민간공공보조사업코	민간공공보조사업명	사업기간	보조금합	중복여부
1										100	중복
2										100	정상
3										100	정상

사업기간 2023-01-01 ~ 2023-12-31

보조금합계금액 (지방비+자부담금) 13,200,000

지방비 13,200,000      자부담금 0

사업목적

사업내용

1차 검토정보

\*검토결과 선택

\*검토일자 2024-04-03

\*검토완료여부 선택

▶ 검토완료 시 수정이 불가합니다.

\*검토의견

목록
삭
3
저장

### 업무순서

- ① 사후중복보조사업 목록에서 중복여부(중복, 정상)를 선택
- ② 1차 검토정보 항목에서 검토 결과(의심, 확정, 정상), 검토 일자, 검토완료여부(검토완료,미완료), 검토의견을 입력
- ③ [저장] 버튼 클릭

# 1 중복수급정보관리

## ☑ 부정수급모니터링-중복수급정보관리-사후중복수급의심검토관리 (99009)

사후중복수급의심검토관리 (99009) 서비스 요청 부정수급모니터링 > 중복수급정보관리 > 사후중복수급의심검토관리 ☆ ?

\*회계연도 2024 \*생성일자 2024-01-01 ~ 2024-04-11 광역자치단체 [시] 광역만조회  
 지자체보조사업 [ ] 최종검토결과 전체 기초자치단체 전체 1 조회

▶ 사후중복수급검토결과목록 총 13 건

순번	생성일자	회계연도	자치단체명	지자체보조사업자코드	지자체보조사업명	기관식별번호	기관명	기관유형
1	2023-02-24	2023						
2	2023-02-07	2023						
3	2023-02-07	2023						
4	2023-02-24	2023						
5	2023-02-24	2023						
6	2023-02-24	2023						
7	2023-02-24	2023						
8	2023-02-24	2023						
9	2023-02-24	2023						
10	2023-02-24	2023						
11	2023-02-24	2023						
12	2023-02-24	2023						
13	2023-02-24	2023						

K < 1 > > 15 ▾

### 업무순서

- ① 조회 조건 선택 후 [조회] 버튼 클릭 (사후중복수급정보관리에서 '중복'으로 확정된 대상 조회)
- ② 검토할 대상사업 더블클릭 (사후중복수급검토결과상세 화면 이동)
  - 보조사업 담당자는 담당 정보관리사업만 관리, 부정에 방담당자는 자치단체 전체 사업 관리

# 1 중복수급정보관리

## ☑ 부정수급모니터링-중복수급정보관리-사후중복수급검토관리 (99009)-사후중복수급검토결과상세

사후중복수급검토결과상세 서비스 요청

▶ 사후중복수급대상 정보

생성일자 2023-02-24 기관식별번호 308-82-69025 기관유형 개인/개인사업자

▶ 사후중복보조사업 목록 총 3 건 (단위: 건)

순번	회계연도	자치단체명	지자체보조사업코드	지자체보조사업명	기관명	기관유형	민간공공부조사업코드
1	2023						
2	2023						
3	2023						

▶ 지자체보조사업 담당자 정보

▶ 1차 검토정보

1차 검토결과 의심 1차 검토일자 2023-07-03 1차 검토완료여부 검토완료

1차 검토의견 중복수급 의심 테스트자료

▶ 최종검토정보

\*최종 검토결과 확정 \*최종 검토일자 2023-07-20 \*최종 검토완료여부 검토완료

\*최종 검토의견 검토완료2

삭 3 ✓ 저장

### 업무순서

- ① 사후중복보조사업 목록을 클릭하면 사후중복보조사업 상세정보, 1차 검토정보 조회
- ② 최종검토정보 항목에서 최종 검토결과(확정, 정상), 최종 검토일자, 최종 검토 완료여부(검토완료, 미완료), 최종 검토의견을 입력
- ③ [저장] 버튼 클릭

## 2 부정수급의심자관리

### ☑ 부정수급모니터링-부정수급의심자관리-부정수급의심자(모니터링)관리 (99004)

부정수급의심자(모니터링)관리 (99004) 서비스 요청 부정수급모니터링(시범오픈) > 부정수급의심자관리 > 부정수급의심자(모니터링)관리 ☆ ?

\*기준연월 2023-03 회계연도 2023 광역자치단체 / 시

지자체보조사업명    패턴유형 전체 기초자치단체 전체

수행사업명    점검여부  전체  완료  미완료 1 조회

▶ 자치단체 보조사업 목록 총 170 건 (단위: 원)

기준연월	자치단체명	자치체보조사업정보							점검여부
		회계연도	부서명	지자체보조사업코드	지자체보조사업명	사업시작일자	사업종료일자	총사업비	
2023-03									
2023-03									
2023-03									
2023-03									
2023-03									

▶ 민간공공보조사업 모니터링 목록 총 3 건 (단위: 원)

연월	민간공공보조사업정보											
	회계연도	차수	민간공공보조사업코드	민간공공보조사업명	시작일자	종료일자	보조사업자	기관유형	합계금액	보조금금액	자부담	
2023-0	2023	1										
2023-0	2023	1										
2023-0	2023	1										

▶ 모니터링 탐지결과

4	패턴(틀)기반 모니터링							시기간 모니터링
	종합	가족간거래	급여성경비	지출증빙 미비	집행 오남용	특정거래 관리	자산관리	
	조사	정상	조사	조사	조사	정상	정상	

### 업무순서

- ① 조회 조건을 입력하고 [조회] 버튼 클릭
- ② 자치단체 보조사업 목록에서 부정방지패턴을 기반으로 부정방지 솔루션에서 모니터링된 정보를 더블클릭
- ③ 민간공공보조사업 모니터링 목록에서 민간공공보조사업 더블클릭
- ④ 모니터링 탐지결과에서 ‘조사’로 탐지된 패턴을 더블클릭하여 모니터링탐지결과상세를 확인
  - 6개 탐지 그룹 중 1개라도 ‘조사’ 대상이 있는 경우 종합결과는 ‘조사’ 대상
  - 매월 18일 전월 결과 생성

## 2 부정수급의심자관리

### ☑ 부정수급모니터링-부정수급의심자관리-부정수급의심자(모니터링)관리 (99004)-모니터링탐지결과상세

모니터링탐지결과상세

서비스 요청

▶ 보조사업자 정보

기관유형 공공기관/학교

---

▶ 패턴별 모니터링 점검목록 총 2 건 집행내역

패턴유형	패턴명	점검결과부정여부	점검결과 통지여부
지출증빙 미비	법인가래저 전자세금계산서 미 발행	부정	
집행 오·남용	자부담 집행 축소/미집행	정상	

**패턴탐지결과상세**

▶ 보조사업 정보

민간공공보조사업ID [가려짐]    민간공공보조사업명 [가려짐]  
 기관유형 [가려짐]    보조사업자명 [가려짐]

▶ 패턴정보

패턴유형 [가려짐]    기준연월 2023-03  
 패턴명 [가려짐]  
 패턴상명 [가려짐]

▶ 탐지상세내역 총 1 건

상위보조사업 담당자의		가족이 대표자/임직원으로 있는		보조사업자로 선정				
성명	주민등록번호	관계	성명	직위	주민등록번호	민간공공보조사업ID	민간공공보조사업명	보조사업자명
[가려짐]	[가려짐]	[가려짐]	[가려짐]	[가려짐]	[가려짐]	[가려짐]	[가려짐]	[가려짐]

닫기

목록

삭제

저장

### 업무순서

- ① 패턴명을 클릭하면 패턴탐지결과상세 (팝업) 조회
  - ② 점검결과부정여부에서 [선택] 버튼 클릭하여 '부정', '정상' 선택
  - ③ 점검결과부정여부 선택 중에 1개라도 '부정' 이 있는 경우 종합점검 결과는 '의심자확정'으로 자동 등록되고 부정수급자확정관리(99017)에서 조회
- 점검결과부정여부를 모두 선택해야 종합점검결과의 종합점검결과가 설정됨
  - [집행내역] 버튼 클릭시 사업별 집행내역 조회하며 파일다운로드, 전체 엑셀다운로드 가능

## 2 부정수급의심자관리

### ☑ 부정수급모니터링-부정수급의심자관리-부정수급의심자(모니터링)관리 (99004)-모니터링탐지결과상세

모니터링탐지결과상세

서비스 요청

▶ 보조사업자 정보

기관유형 공공기관/학교

▶ 패턴별 모니터링 점검목록 총 2 건

집행내역

패턴유형	패턴명	점검결과부정여부	점검결과 통지여부
지출증빙 미비	법인거래처 전자세금계산서 미 발행	부정	
집행 오·남용	자부담 집행 축소/미집행	정상	

▶ 종합점검결과

\*기준연월 2023-03

\*점검기간 2023-03-01 ~ 2025-03-06

\*점검등록일자 2025-03-06

\*점검자 관리자

\*점검완료여부 선택

\*종합점검결과 의심자확정

점검참여자

\*점검결과내용

▶ 파일 첨부 [1개 100MB 이하, 총 300MB 이하, 100개 이내(많을 경우 zip으로 등록)]  
파일이 네트워크 상에 저장되어 있는 경우 등록불가, 본인PC로 이동 후 등록

파일추가 파일삭제

첨부파일

파일을 드래그앤드롭하거나 파일추가 하세요

목록

X 삭제

✓ 저장

### 업무순서

- ① 종합점검결과 항목의 점검완료여부(진행중, 완료)를 선택하고 점검결과내용을 입력
- ② [저장] 버튼 클릭하면 부정수급의심자(모니터링) 점검결과(99014)에서 조회

## 2 부정수급의심자관리

### ☑ 부정수급모니터링-부정수급의심자관리-부정수급의심자(모니터링)점검결과 (99014)

부정수급의심자(모니터링)점검결과 서비스 요청 부정수급모니터링(시범오피스) > 부정수급의심자관리 > 부정수급의심자(모니터링)점검결과 ☆ ?

\*기준연월 2023-03 회계연도 2023 광역자치단체 시  관역만조회  
 지자체보조사업명  기관식별번호  기초자치단체 전체  조회

위반형처리결과조회목록 총 3 건

기준연월	회계연도	지자체보조사업명	지자체보조사업명	기관명	기관식별번호	민간공공보조사업코드	민간공공보조사업명	점검일자	통지일자
2023-03	2023							2023-09-22	2023-09-22
2023-03	2023							2023-09-22	
2023-03	2023							2023-09-22	

1

2

K < 1 > > 40

### 업무순서

- ① 조회 조건을 입력하고 [조회] 버튼 클릭
- ② 위반형처리결과조회목록에서 점검결과통지건을 더블클릭

## 2 부정수급의심자관리

### ☑ 부정수급모니터링-부정수급의심자관리-부정수급의심자(모니터링)점검결과 (99014)-위반형처리결과상세 (팝업)

#### 위반형처리결과상세

기관명		기관유형	법인사업자
민간공공보조사업명		사업기간	2023-03-02 ~ 2023-12-31

▶ 점검결과

기준연월	2023-03	점검기준일자	2023-09-22
점검완료여부	완료	점검기간	2023-03-01 ~ 2023-09-22
종합점검결과	의심자확정	점검자	관리자(e호조)
점검결과내용	부정수급으로 의심됨		

▶ 모니터링 결과 총 3 건

상태	순번	패턴유형	패턴명	모니터링결과	점검결과 부정여부	통지일자
1	1	집행 오·남용	집행계획 과다 변경	사업별 보조금 집행계획을 3회 초과 변경 대...	부정	2023-09-22
2	2	집행 오·남용	자부담 집행 축소/미집행	집행을 하면서 자부담금 사용 비율이 40% 미...	정상	2023-09-22
3	3	집행 오·남용	내부거래(보조사업자와 거래처 동일)	법인보조사업자와 거래처(법인)이 동일한 대...	정상	2023-09-22

▶ 처리결과 등록

처리담당자	관리자(e호조)	처리일자	
처리결과내용			

닫기 삭제 3 저장

### 업무순서

- ① 모니터링 결과 클릭
- ② 처리결과 등록 항목에서 처리일자를 입력하고 처리결과내용을 입력
- ③ [저장] 버튼 클릭
  - 모니터링탐지결과 상세화면에서 점검결과통지 처리를 해야 모니터링 결과가 조회



## 2 부정수급의심자관리

### ☑ 부정수급모니터링-부정수급의심자관리-부정수급의심자(수기, 중복수급 등)관리 (99026)-부정수급점검대상상세

부정수급점검대상상세
서비스 요청

**부정수급 의심정보**

\*기준연월

\*점검기간  ~

\*점검등록구분  ▶ 점검등록구분 변경 시 추가한 부정수급의심 목록이 초기화 됩니다

\*점검결과

점검참여자

\*점검결과내용 

점검결과

\*점검등록일자

\*점검자

\*외부기관구분

\*점검완료여부  ▶ 점검 완료시 의심자확정된 자료는 부정수급대상으로 등록 디미 이시거나 수정이 불가합니다

**파일 첨부** [1개 100MB 이하, 총 300MB 이하, 100개 이내(많은 경우 zip으로 등록)] 파일추가 파일삭제

파일이 네트워크 상에 저장되어 있는 경우 등록불가, 본인PC로 이동 후 등록

첨부파일

파일을 드래그앤드롭하거나 파일추가 하세요

**부정수급의심 목록** 초 2 검색 행삭제

<input type="checkbox"/>	상태	순번	대표여부	회계연도	지자체보조사업코드	지자체보조사업명	기관명	기관유형	민간공공보조
등록된 내용이 없습니다									

목록
삭제
저장

### 업무순서

- ① 점검등록구분(중복부정수급, 외부기관신고, 자체, 기타)을 선택하고 외부기관신고일때 외부기관구분(감사원, 권익위, 수사기관)을 선택. 점검완료여부(완료,진행중)를 선택하고 점검결과내용을 입력
- ② [검색] 버튼 클릭(점검등록구분에 따른 의심대상 (팝업조회))
  - 점검등록구분:중복부정수급 (사후중복수급의심대상이 조회)
  - 점검등록구분:외부기관신고 (점검대상목록이 조회)

## 2 부정수급의심자관리

### ☑ 부정수급모니터링-부정수급의심자관리-부정수급의심자(수기, 중복수급 등)관리 (99026)-점검대상목록팝업 (팝업)

부정수급점검대상상세 서비스 요청

부정수급 의심정보

점검대상목록팝업

회계연도 2023      지자체보조사업명      기관명      **1** [조회]

기관식별번호

▶ 점검대상목록 총 571 건

순번	지자체보조사업코드	지자체보조사업명	기관식별번호	기관명	기관유형	민간공공보조사업코드	민간공공보조사업명
<input type="checkbox"/>	1	6110000202341363					
<input type="checkbox"/>	2	6110000202341AA0					
<input type="checkbox"/>	3	6110000202341A78					
<input type="checkbox"/>	4	61100002023417A2					
<input type="checkbox"/>	5	61100002023416F9					
<input type="checkbox"/>	6	611000020234192A					
<input type="checkbox"/>	7	6110000202341363					
<input type="checkbox"/>	8	6110000202341363					
<input type="checkbox"/>	9	6110000201440218					
<input type="checkbox"/>	10	611000020204069A					
<input type="checkbox"/>	11	61100002023417F6					
<input type="checkbox"/>	12	6110000201440319					
<input type="checkbox"/>	13	611000020234174A					

**3** [선택]      **4** [저장]

[목록]

### 업무순서

- ① 조회 조건을 입력하고 [조회] 버튼 클릭
- ② 부정수급으로 의심되거나 중복수급으로 의심되는 사업을 선택
- ③ [선택] 버튼 클릭
- ④ [저장] 버튼 클릭

# 2 부정수급의심자관리

## ☑ 부정수급모니터링-부정수급의심자관리-수행사업별 패턴점검 결과조회 (99013)

수행사업별 패턴점검 결과조회 (99013) 서비스 요청 부정수급모니터링 > 부정수급의심자관리 > 수행사업별 패턴점검 결과조회 ☆ ?

**1** \*기준년월 from: 2024-01 to: 2024-12

지방보조사업자  광역자치단체 서울특별시

패턴점검결과  전체  부정  정상  미점검 패턴검증유형 선택 기초자치단체 선택

점검완료여부  전체  완료  진행중 부정수급패턴명 전체 조회

수행사업별 패턴 점검 결과 조회 총 25 건 ※부정정후모니터링 점검대상 의심사업 조회 관련,로그인한 부서의 보조사업(정보관리사업)이 조회되며 예산 재배정 보조사업인 경우에는 99004에서 점검대상 사업을 조회하기 바랍니다. 엑셀다운로드

2	일자	수행기관ID	보조사업자	기관유형명	사업비합계금액	사업비보조금액	사업비자부담금액	부정수급점검상태	점검결과내용	패턴점검결과부정여부	점검완료여부	패턴검증유형명	부정수급패턴명
	31231	000000006634	생활센터	비영리법인	533,501,000	528,201,000	5,300,000	의심자확정	DLLOLLO	부정	진행중	집행 오-남용	기타거래 과다
	31231	000000007618	생활센터	비영리법인	533,001,000	528,201,000	4,800,000			미점검		집행 오-남용	기타거래 과다
	31231	000000007713	협동조합	법인사업자	533,401,000	528,201,000	5,200,000			미점검		집행 오-남용	기타거래 과다
	31231	000000003102		비영리법인	238,556,000	235,556,000	3,000,000			미점검		집행 오-남용	기타거래 과다
	31231	000000004057		법인사업자	315,910,000	313,910,000	2,000,000			미점검		집행 오-남용	기타거래 과다
	31231	000000003604		법인사업자	312,588,000	311,088,000	1,500,000			미점검		집행 오-남용	기타거래 과다
	31231	000000004222	유니티	비영리법인	431,599,000	427,599,000	4,000,000			미점검		집행 오-남용	기타거래 과다
	31231	000000000405	센터	비영리법인	268,936,000	268,936,000	0			미점검		집행 오-남용	기타거래 과다
	31231	000000000483		개인사업자	292,984,000	292,984,000	0			미점검		집행 오-남용	기타거래 과다
	31231	000000000561		법인사업자	297,208,000	297,208,000	0			미점검		집행 오-남용	기타거래 과다
	31231	000000007842	종로여성	비영리법인	297,688,000	297,688,000	0			미점검		집행 오-남용	기타거래 과다
	31231	000000007855	센터	개인사업자	286,852,000	286,852,000	0			미점검		집행 오-남용	기타거래 과다
	31231	000000007895		개인사업자	265,072,000	265,072,000	0			미점검		집행 오-남용	기타거래 과다
	31231	000000007940		개인사업자	442,498,000	442,498,000	0			미점검		집행 오-남용	기타거래 과다
	31231	000000007954		비영리법인	288,736,000	288,736,000	0			미점검		집행 오-남용	기타거래 과다

### 업무순서

- ① 조회 조건을 입력하고 [조회] 버튼 클릭
- ② 해당 수행사업의 패턴 점검 결과 조회
  - 패턴점검결과가 ‘미점검’이면서 점검완료여부가 ‘완료’인 건과 점검완료여부가 ‘진행중’인 건에 대해서 더블클릭시 [모니터링탐지 결과상세]화면으로 이동
  - 부정예방담당자(LS001), 보조사업담당자(SM007) 업무

# 3 부정수급자관리

## ☑ 부정수급모니터링-부정수급자관리-부정수급자확정관리 (99017)

부정수급자확정관리 (99017) 서비스 요청 부정수급모니터링(시범오픈) > 부정수급자관리 > 부정수급자확정관리 ☆ ?

\*회계연도 2024 ~ 2024 지자체보조사업명 [검색] [X] 광역자치단체 [도]  광역만조회

부정수급확정여부 전체 부정수급등록구분 전체 기초자치단체 선택

기관식별번호 [ ] 확정일자 [ ] ~ [ ] 1 조회

▶ 부정수급자확정관리 총 3 건 등록

※부정수급확정자의 경우 전 자치단체의 부정수급확정자 정보가 조회됩니다.

2	회계연도	자치단체명	지자체보조사업코드	지자체보조사업명	기관명	기관유형	기관식별번호	민간공공보조사업코드	민간공공보조사업명	부정수급 등록구분	부정수급자 유형	부정수급 확정여부	확정(해제)일자	수행배제 상태
1	2024	서울특별시	611-303	조성	asdasd	지방자치...	111111-1*****			기타	지방보조금수...	확정	2025-01-03	미확정
2	2024	서울특별시	611-371	고속도로건설	SSSS	법인사업자	111111-1*****			기타	지방보조사업자	확정	2025-01-02	미확정
3	2024	충청남도	644-19D	병원 건립	oo...	개인사업자	111111-1*****			기타	지방보조사업자	확정	2024-04-29	검토중

K < 1 > X
15

### 업무순서

- ① 조회 조건 선택 후 [조회] 버튼 클릭
  - ② 부정수급자조회 목록에서 해당건을 더블클릭 (부정수급 확정상세 화면 이동)
- 소속자치단체의 목록과 타 자치단체의 확정건이 조회됨
  - 부정수급 등록구분
    - 부정수급 패턴(부정수급자 의심자(모니터링)), 점검관리 (사후중복수급검토관리), 기타 (수기등록)

# 3 부정수급자관리

## ☑ 부정수급모니터링-부정수급자관리-부정수급자확정관리 (99017)-부정수급확정상세

**1** 부정수급자정보

<p>*수급자유형 <span style="border: 1px solid black; padding: 2px;">법인사업자</span></p> <p>*성명(성호/명칭) <span style="background-color: #cccccc; display: inline-block; width: 100px; height: 1em;"></span></p> <p>*대표자명 <span style="background-color: #cccccc; display: inline-block; width: 100px; height: 1em;"></span></p> <p>*주소 <span style="background-color: #cccccc; display: inline-block; width: 100px; height: 1em;"></span></p> <p>*보조금합계금액 <span style="background-color: #cccccc; display: inline-block; width: 100px; height: 1em;"></span></p> <p>*시도비 <span style="background-color: #cccccc; display: inline-block; width: 100px; height: 1em;"></span></p> <p>*자부담금 <span style="background-color: #cccccc; display: inline-block; width: 100px; height: 1em;"></span></p>	<p>*부정수급자유형 <span style="border: 1px solid black; padding: 2px;">지방보조사업자</span></p> <p>*주민/사업자번호 <span style="background-color: #cccccc; display: inline-block; width: 100px; height: 1em;"></span> <span style="float: right; border: 1px solid black; padding: 2px;">확인</span></p> <p>*대표자주민번호 <span style="background-color: #cccccc; display: inline-block; width: 100px; height: 1em;"></span> <span style="float: right; border: 1px solid black; padding: 2px;">확인</span></p> <p>*국비 <span style="border: 1px solid black; padding: 2px;">0</span></p> <p>*시군구비 <span style="border: 1px solid black; padding: 2px;">200,000</span></p>
--	--

**2** 부정수급 상세정보

\*부정수급유형 거짓신청으로 교부받은 경우 수행배제 상태

\*법령 등 위반내용 위반내용

\*관련근거(공문번호) 지방보조금법 제12조 제1항 제3호 \* 입력양식 : 지방보조금법 제12조 제1항 제1호 (공문번호입력란)

\*부정수급분류 대분류 기망 중분류 허위(기망) 소분류 가격부풀리기(기망\_허위)

\*부정수급합계액 20,000 \*국비 부정수금액 0

\*시도비 부정수금액 10,000 \*시군구비 부정수금액 10,000

**파일 첨부** [1개 100MB 이하, 총 300MB 이하, 100개 이내(말을 경우 zip으로 등록)] 파일추가 파일삭제  
 파일이 네트워크 상에 저장되어 있는 경우 등록불가, 본인PC로 이동 후 등록

	파일	파일크기(MB)	설명
<input type="checkbox"/>	1 페턴별 모니터링 점검목록 (1).xlsx	0.01	<span style="border: 1px solid black; padding: 2px;">다운로드</span>

확정여부 확정 \*확정일자 2023-09-20 📅

목록
삭제
✓ 저장

### 업무순서

- ① 부정수급자 정보 항목을 입력. 부정수급자유형(지방보조사업자, 지방보조금수령자)을 선택
- ② 부정수급 상세정보 항목을 입력
- ③ [저장] 버튼 클릭
  - 수행배제 여부가 N인 자료만 삭제, 저장 버튼 활성화.부정수급 상세정보만 삭제되고 부정수급자 목록에서 조회 가능

# 3 부정수급자관리

## ☑ 부정수급모니터링-부정수급자관리-부정수급자확정관리 (99017)

부정수급자확정관리 (99017) 서비스 요청 부정수급모니터링 > 부정수급자관리 > 부정수급자확정관리 ☆ ?

\*회계연도 2023 ~ 2024 지자체보조사업명 [검색] [X] 광역자치단체 [선택] [X]  
 부정수급확정여부 전체 부정수급등록구분 전체 기초자치단체 전체  
 기관식별번호 [ ] 확정일자 2024-01-01 ~ 2024-04-12

▶ 부정수급자조회 총 35 건

※부정수급확정자의 경우 전 자치단체의 부정수급확정자 정보가 조회됩니다.

순번	회계연도	부정수급확정상태	여부	확정(해제)일
1	2023	▶ 부정수급 등록정보		2023-09-
2	2023	*부정수급 등록구분 기타		2023-09-
3	2023	*담당자 관리자(e호조)		2023-09-
4	2023	▶ 보조사업자정보		2023-09-
5	2023	수급자유형 선택		2023-09-
6	2023	성명(상호/명칭)		2023-09-
7	2023	대표자명		2023-09-
8	2023	주소		2023-09-
9	2023	▶ 보조사업 정보		2023-08-
10	2023	회계연도		2023-08-
11	2023	지자체보조사업명		2023-08-
12	2023	민간공공보조사업명		2023-08-
13	2023	보조금합계금액 0	국비 0	2023-08-
14	2023	지방비 0	시도비 0	2023-08-
15	2023	시군구비 0	자부담금 0	2023-08-

1 [조회] 2 [등록] 3 [수기등록] [보조사업조회]

### 업무순서

- ① 조회 조건을 입력하고 [조회] 버튼 클릭
- ② [등록] 버튼 클릭하여 부정수급확정상세 화면으로 이동
- ③ [수기등록] 버튼 클릭하여 민간공공보조사업 등록(과거 자료 또는 국고보조사업 등)
  - 수기등록으로 부정수급자를 확인한 경우는 부정수급자 수기관리용이며 문제사업(지급정지 등)과 연동되지 않음
  - 최초 저장시 확정여부는 선택불가하며, 최초 저장 후 상세화면에서 확정여부 선택

# 3 부정수급자관리

## ☑ 부정수급모니터링-부정수급자관리-부정수급자확정관리 (99017)-부정수급확정상세

부정수급확정상세

서비스 요청

부정수급 등록정보

모니터링결과조회

부정수급 등록구분 기타

담당자 관리자(e호조)

보조사업자정보

추가

1

보조사업조회

점검대상목록팝업

성명(상호)

다

회계연도 2023

지자체보조사업명

기관명

기관식별번호

조회

점검대상목록 총 571 건

2

순번	지자체보조사업코드	지자체보조사업명	기관식별번호	기관명	기관유형	민간공공보조사업코드	민간공공보조사업명	
1								20
2								—
3								20
4								20
5								20
6								20
7								20
8								20
9								20
10								20
11								20
12								20
13								20

3

선택

### 업무순서

- 1 부정수급의심자를 통해서 확정으로 넘어오지 않은 보조 사업을 조회하기 위해 [보조사업조회] 버튼을 클릭
- 2 점검대상목록에서 민간공공 보조사업을 선택
- 3 [선택] 버튼 클릭

# 3 부정수급자관리

## ☑ 부정수급모니터링-부정수급자관리-부정계약업체관리 (99028)

부정계약업체관리 (99028) 서비스 요청 부정수급모니터링 > 부정수급자관리 > 부정계약업체관리 ☆ ?

1 회계연도 2023 ~ 2023 지자체보조사업명  광역자치단체 시 부정계약업체상태 전체 기초자치단체 전체 기관식별번호  확정일자  ~  ↻ 조회

▶ 부정계약업체관리 총 11 건 2 등록

순번	회계연도	자치단체명	지자체보조사업코드	지자체보조사업명	기관명	기관유형	기관식별번호	민간공공보조사업코드
1	2023	시	6110000	건립 지원	가나다 ...	법인사업자	101-1*****	
2	2023	시	6110000	정비(서울시)	부정계약...	법인사업자		
3	2023	시	6110000	정화 지원	부정계약...	법인사업자	111-1*****	
4	2023	시	6110000	정	부정계약...	법인사업자	111-1*****	
5	2023	시	6110000	등보강	부정계약...	법인사업자	111-1*****	
6	2023	시	6110000	인력 운영	부정계약...	법인사업자	111-1*****	
7	2023	시	6110000		부정업체	법인사업자	111-1*****	
8	2023	시	6110000	정	부정계약...	법인사업자		
9	2023	시	6110000	정	부정계약...	법인사업자	111-1*****	
10	2023	시	6110000		부정	법인사업자	111-1*****	
11	2023	시	6110000	지원	부정계약...	법인사업자	111-1*****	

K < 1 > > 15 ▾

### 업무순서

- ① 조회 조건 입력 후 [조회] 버튼 클릭
- ② [등록] 버튼 클릭 (부정계약 업체 상세 화면 이동)

# 3 부정수급자관리

## ☑ 부정수급모니터링-부정수급자관리-부정계약업체관리 (99028)-부정계약업체상세

부정계약업체상세
서비스 요청

1 부정수급 등록정보
모니터링결과조회

\*부정수급 등록구분 부정계약업체
\*담당자 관리자(e호조)

▶ 보조사업자정보
수기등록
보조사업조회

수급자유형 선택

성명(상호/명칭)

대표자명

주소

주민/사업자번호

대표자주민번호

▶ 보조사업 정보

\*회계연도 ▼

\*지자체보조사업명

민간공공보조사업명

보조금합계금액

지방비

시군구비

사업목적

사업내용

사업기간  ~

국비

시도비

자부담금

목록
삭제
저장

업무순서

① 부정수급등록정보 확인

# 3 부정수급자관리

## ☑ 부정수급모니터링-부정수급자관리-부정계약업체관리 (99028)-부정계약업체상세

▶ 부정계약업체정보

1

\*업체유형  \*주민/사업자번호

\*성명(상호/명칭)  \*등록대상 : 지방보조금법 제32조 5항에 따른 유죄 판결이 확정된 자

\*대표자명  \*대표자주민번호

\*주소      법인번호

---

\*부정계약업체제재유형

\*법령 등 위반내용

\*관련근거(공문번호)

판결일자  수행배제 상태

▶ 파일 첨부 [1개 100MB 이하, 총 300MB 이하, 100개 이내(많을 경우 zip으로 등록)]  
 파일이 네트워크 상에 저장되어 있는 경우 등록불가, 본인PC로 이동 후 등록

첨부파일

부정계약업체등록상태  확정일자

해제일자  \* 부정계약업체 등록일자

2

### 업무순서

- ① 주민/사업자번호, 부정계약업체제재 유형, 판결일자, 부정계약업체 등록 상태 등 입력
- ② [저장] 버튼 클릭
  - 부정계약업체로 등록되는 경우 당일 야간 배치로 수행배제 대상으로 집계되며 [삭제] 및 [저장] 버튼 비활성화됨

# 3 부정수급자관리

## ☑ 부정수급모니터링-부정수급자관리-부정계약업체관리 (99028)-부정계약업체상세

부정계약업체관리 (99028) 서비스 요청 부정수급모니터링 > 부정수급자관리 > 부정계약업체관리 ☆ ?

**1**

\*회계연도 2023 ~ 2023 지자체보조사업명 [검색] [삭제] 광역자치단체 [시] 기초자치단체 전체 기관식별번호 [검색] 확정일자 [선택] [선택] 조회

부정계약업체상세 전체

**2** 등록

부정계약업체상세 서비스 요청 모니터링결과조회

\*부정수급 등록구분 부정계약업체 \*담당자 관리자(e호조) 보조사업코드

\*부정수급 등록구분 부정계약업체 \*담당자 관리자(e호조) 3 수기등록 보조사업조회

**보조사업자정보**

수급자유형 선택  
 성명(상호/명칭) \_\_\_\_\_ 주민/사업자번호 \_\_\_\_\_  
 대표자명 \_\_\_\_\_ 대표자주민번호 \_\_\_\_\_  
 주소 [검색] [삭제] \_\_\_\_\_

**보조사업 정보**

\*회계연도 \_\_\_\_\_  
 \*지자체보조사업명 [검색] [삭제] \_\_\_\_\_ 사업기간 [선택] ~ [선택]  
 민간공공보조사업명 \_\_\_\_\_ 국비 \_\_\_\_\_ 0  
 보조금합계금액 \_\_\_\_\_ 지방비 \_\_\_\_\_ 0  
 시군구비 \_\_\_\_\_ 0 자부담금 \_\_\_\_\_ 0  
 사업목적 \_\_\_\_\_  
 사업내용 \_\_\_\_\_

15

목록 삭제 저장

### 업무순서

- ① 조회 조건 입력 후 [조회] 버튼 클릭
- ② [등록] 버튼 클릭 (부정계약업체 상세 화면 이동)
- ③ [수기등록] 버튼 클릭하여 민간공공보조사업이 없는 건 등록(과거 자료 및 국고보조사업 등) 또는 [보조사업조회] 버튼 클릭하여 보조사업(정보관리사업) 선택 가능 사업 등록

# 3 부정수급자관리

## ☑ 부정수급모니터링-부정수급자관리-환수 및 제재부가금관리 (99018)

환수 및 제재부가금관리 (99018) 서비스 요청 부정수급모니터링 > 부정수급자관리 > 환수 및 제재부가금관리 ☆ ?

\*회계연도 2023      부정수급확정일자 2023-01-01 ~ 2023-12-31      \*광역자치단체 / 도

지자체보조사업명      기관식별번호      기초자치단체      전체

**1** 조회

▶ 제재부가금조회 총 32 건 (단위: 원)

회계연도	지자체보조사업코드	지자체보조사업명	부정수급자유형	부정수급자명	수급자유형	수급자식별번호	민간공공보조사업코
2023							0000
2023							0000
2023							0000
2023							0000
2023							0000
2023							0000
2023							0000
2023							0000
2023							0000
2023							0000
2023							0000
2023							0000
2023							0000
2023							0000
2023							0001
2023							0000
2023							0000
2023							0000

K < 1 2 3 > > | 15

### 업무순서

- ① 조회 조건을 입력하고 [조회] 버튼 클릭
- ② 제재부가금조회 목록에서 부정수급자로 확정된 대상을 더블 클릭하여 제재부가금상세화면 조회



### 3 부정수급자관리

#### ☑ 부정수급모니터링-부정수급자관리-환수 및 제재부가금관리 (99018)-제재부가금납부내역 (팝업)

사건소재내역 시선 수요주선이 치매관리에서 벗어나 치매예방 조기지다민 치과와 재화 지해 다계변 저저 관리 등을 포괄하는 치매예방서비스를 제공함으로써 치매예방화자 및 그 가족의

#### 제재부가금납부내역

▶ 제재부가금정보

1 보조사업자명  기관식별번호   
 제재부가금액  제재부가요청일자   
 제재부가사유

▶ 납부내역목록 (단위: 원) [행추가] [행삭제]

상태	납부차수	납부일자	납부금액
<input type="checkbox"/>	1	2024-05-08	50,000
합계			50,000

[닫기] 2 [저장]

3 [저장]

#### 업무순서

- ① 제재부가금액, 제재부가요청일자, 제재부가사유 입력.  
[행추가] 버튼 클릭하여 납부내역 목록 등을 입력
- ② [저장] 버튼 클릭
- ③ [저장] 버튼 클릭

# 3 부정수급자관리

## ☑ 부정수급모니터링-부정수급자관리-수행배제 등 관리 (99019)

수행배제 등 관리 (99019)

서비스 요청

부정수급모니터링 > 부정수급자관리 > 수행배제 등 관리 ☆ ?

1

\*수행배제추출일자 2025-01-01 ~ 2025-05-15 기관식별번호 광역자치단체 시

수행배제사유 전체 기초자치단체 전체

조회

수행배제정보조회 총 5 건

이력조회

2

순번	자치단체	수행배제 추출일자	수행배제 등록일자	기관식별번호	부정수급자명	수행배제상태	수행배제 시작일자	수행배제 종료일자	수행배제사유
1	시	2025-03-13	2025-03-19	***	업...	수행배제확정	2025-03-20	2025-03-29	부정사유로 인한 교부취소 1회이상
2	시	2025-03-05	2025-04-14	35	제...	수행배제확정	2025-01-01	2029-12-31	부정사유로 인한 교부취소 1회이상
3	시	2025-03-13	2025-03-31	56	업...	수행배제확정	2025-03-31	2030-03-31	부정사유로 인한 교부취소 1회이상
4	시	2025-03-27	2025-03-31	***	자	수행배제확정	2025-03-31	2030-03-31	부정사유로 인한 반환명령 1회이상
5	시 종...	2025-04-28	2025-04-29	***	...	수행배제확정	2025-04-15	2025-04-30	부정사유로 인한 교부취소 1회이상

K < 1 > X

15 ▾

### 업무순서

- 1 조회 조건을 입력하고 [조회] 버튼 클릭
- 2 수행배제정보조회 목록에서 더블클릭하여 수행배제정보 상세를 조회

- 수행배제 대상자는 부정수급자의 부정수급 사유를 근거로 수행배제 여건에 맞을 경우 매일 야간에 자동 생성
- 수행배제 대상은 광역(기초 포함)기준으로 수행배제 대상을 선정
- 선택한 지자체의 정보와 다른 지자체의 수행배제확정 데이터까지 조회
- 부정예방담당자(LS001)은 수행배제 '미확정'까지 조회되며, 그외 권한은 수행배제 '확정'건만 조회 가능

# 3 부정수급자관리

## ☑ 부정수급모니터링-부정수급자관리-수행배제 등 관리 (99019)-수행배제정보상세

수행배제정보상세 서비스 요청

부정수급자정보

기관식별번호 101-1\*\*\*\*\* 기관유형 법인사업자

부정수급 사업목록

순번	회계연도	자치단체명	지자체보조사입코드	지자체보조사입명	민간공공보조사입코드	민간공공보조사입명	기관유형	기관명	부정수급사유	부
1	2023	시	61100002009417F6				법인사업자		거짓신청으로 교...	

### 업무순서

- ① 수행배제기간, 수행배제사유, 사유내용, 수행배제제외 여부 입력
  - ② [저장] 버튼 클릭(부정예방담당자만 가능)
- 수행배제대상 기준
    - 1회 : 거짓신청으로 교부(지급)받은 경우
    - 2회 : 교부받은 보조금을 다른 용도 사용한 경우, 지급목적과 다른 용도에 사용한 경우
    - 3회 : 법령, 조례, 교부결정 내용 위반한 경우, 지방보조금 지급요건을 갖추지 못한 경우

수행배제 등 정보

1

\*수행배제등록일자 2024-07-11 \*수행배제추출일자 2024-07-10 \*수행배제기간 2024-07-11 ~ 2029-07-11

\*수행배제 담당자

\*수행배제사유 부정사유로 인한 교부취소 1회이상

\*수행배제사유내용

수행배제 관련근거(법령)

\*수행배제상태 수행배제 수행배제일시정지일자

수행배제 일시정지 사유

수행배제 제외일자

수행배제 제외사유

목록 삭제 저장

◆ Thank you ◆

# 감사합니다

